

3º LEILÃO VIRTUAL *Touros* NELORE

# Loma Verá

PROMOTOR

RUBENS DE ANDRADE CARVALHO NETO

## CATÁLOGO

**22/JUNHO**

**20 HORAS**

HORÁRIO DE BRASÍLIA

DIVELUS



**50** REPRODUTORES  
NELORE PO e NELORE POI



## ÍNDICE

Lote 01 - MARG POI BRUMADO (POIB 995)   735 kg • 39 cm   AOL: 97,11 • MAR: 1,72 .....	3
Lote 02 - CAMAK POI BRUMADO (BRU 6539)   805 kg • 38 cm   AOL: 95,84 • MAR: 2,34.....	4
Lote 03 - MALEK POI BRUMADO (POIB 1028)   790 kg • 42 cm   AOL: 114,86 • MAR: 2,35 .....	5
Lote 05 - ABADAJI L.VERA (RACN 3376)   748 kg • 37 cm   AOL: 94,40 • MAR: 1,90 .....	6
Lote 06 - ALUNDUR L.VERA (RACN 3378)   792 kg • 38 cm   AOL: 93,68 • MAR: 2,20 .....	7
Lote 07 - AJUMALI L.VERA (RACN 3385)   675 kg • 37 cm   AOL: 106,18 • MAR: 2,16 .....	8
Lote 08 - ADANHUR L.VERA (RACN 3404)   712 kg • 36 cm   AOL: 95,15 • MAR: 3,16 .....	9
Lote 09 - ABAGHAR L.VERA (RACN 3408)   810 kg • 38 cm   AOL: 107,76 • MAR: 1,90.....	10
Lote 10 - AGANJHI L.VERA (RACN 3410)   780 kg • 40 cm   AOL: 93,28 • MAR: 2,37.....	11
Lote 11 - ARUDIPUR L.VERA (RACN 3418)   751 kg • 38 cm   AOL: 99,24 • MAR: 3,52 .....	12
Lote 12 - ABANDADUR L.VERA (RACN 3422)   794 kg • 39 cm   AOL: 96,69 • MAR: 2,00.....	13
Lote 13 - AJAHADUR L.VERA (RACN 3441)   690 kg • 38 cm   AOL: 99,28 • MAR: 2,33.....	14
Lote 14 - ABADAPUR L.VERA (RACN 3443)   722 kg • 38 cm   AOL: 108,64 • MAR: 1,97 .....	15
Lote 15 - ARAGAJUR L.VERA (RACN 3444)   743 kg • 39 cm   AOL: 99,21 • MAR: 2,26 .....	16
Lote 16 - AMADAPUR L.VERA (RACN 3445)   760 kg • 39 cm   AOL: 95,45 • MAR: 1,94.....	17
Lote 17 - ADUVATHAR L.VERA (RACN 3461)   740 kg • 42 cm   AOL: 86,09 • MAR: 2,70.....	18
Lote 18 - AMOKATY L.VERA (RACN 3462)   680 kg • 39 cm   AOL: 83,85 • MAR: 2,01.....	19
Lote 19 - AGANDAJU L.VERA (RACN 3463)   748 kg • 38 cm   AOL: 87,52 • MAR: 2,28.....	20
Lote 20 - AJAKANDUR L.VERA (RACN 3473)   772 kg • 37 cm   AOL: 109,33 • MAR: 3,20.....	21
Lote 21 - ATANADY L.VERA (RACN 3480)   740 kg • 37 cm   AOL: 103,92 • MAR: 2,17 .....	22
Lote 22 - AMATURU L.VERA (RACN 3484)   802 kg • 34 cm   AOL: 92,94 • MAR: 2,82 .....	23
Lote 23 - AMADOPUR L.VERA (RACN 3492)   770 kg • 40 cm   AOL: 102,66 • MAR: 2,28.....	24
Lote 24 - AKANDUR L.VERA (RACN 3497)   747 kg • 40 cm   AOL: 92,63 • MAR: 2,73 .....	25
Lote 25 - ANAGODY L.VERA (RACN 3503)   704 kg • 39 cm   AOL: 81,32 • MAR: 1,80 .....	26
Lote 26 - AMORABADI L.VERA (RACN 3504)   780 kg • 36 cm   AOL: 88,27 • MAR: 2,16.....	27
Lote 27 - APALAMPUR L.VERA (RACN 3507)   830 kg • 42 cm   AOL: 99,15 • MAR: 1,96.....	28
Lote 28 - AGANDHI L.VERA (RACN 3509)   731 kg • 39 cm   AOL: 105,03 • MAR: 2,74 .....	29
Lote 29 - ADATHALA L.VERA (RACN 3522)   795 kg • 39 cm   AOL: 110,80 • MAR: 3,08.....	30
Lote 30 - AMUNNAGI L.VERA (RACN 3526)   758 kg • 38 cm   AOL: 104,99 • MAR: 0,93.....	31
Lote 31 - ABAMUR L.VERA (RACN 3550)   800 kg • 39 cm   AOL: 98,00 • MAR: 2,08 .....	32
Lote 32 - AGUNUPUR L.VERA (RACN 3551)   703 kg • 39 cm   AOL: 90,81 • MAR: 2,71.....	33
Lote 33 - ADAVADARO L.VERA (RACN 3554)   770 kg • 40 cm   AOL: 100,79 • MAR: 1,72.....	34
Lote 34 - AGARADU L.VERA (RACN 3558)   700 kg • 39 cm   AOL: 93,41 • MAR: 3,23 .....	35
Lote 35 - AVADOLY L.VERA (RACN 3559)   670 kg • 40 cm   AOL: 101,26 • MAR: 2,93 .....	36
Lote 36 - ADAKADY L.VERA (RACN 3561)   866 kg • 42 cm   AOL: 100,44 • MAR: 2,89 .....	37
Lote 37 - ADAJAMUR L.VERA (RACN 3562)   790 kg • 38 cm   AOL: 100,39 • MAR: 2,14.....	38
Lote 38 - AJAORA L.VERA (RACN 3565)   680 kg • 37 cm   AOL: 95,25 • MAR: 1,64 .....	39
Lote 39 - ABATTARU L.VERA (RACN 3584)   800 kg • 43 cm   AOL: 99,42 • MAR: 1,90.....	40
Lote 40 - ADUGAPUR L.VERA (RACN 3620)   707 kg • 35 cm   AOL: 98,30 • MAR: 2,21.....	41
Lote 41 - AJUNAGAR L.VERA (RACN 3624)   713 kg • 37 cm   AOL: 96,89 • MAR: 2,96.....	42
Lote 42 - ABHAJARI L.VERA (RACN 3635)   692 kg • 37 cm   AOL: 81,29 • MAR: 2,86 .....	43
Lote 43 - BOMARI L.VERA (RACN 3653)   730 kg • 41 cm   AOL: 98,74 • MAR: 1,96.....	44
Lote 44 - BAJAMADI L.VERA (RACN 3659)   682 kg • 36 cm   AOL: 83,74 • MAR: 2,59.....	45

CONDIÇÃO ESPECIAL DE FRETE:

**BÔNUS DE FRETE R\$ 600,00**  
POR ANIMAL PARA TODO O BRASIL (EXCETO PARA O MS)

**FRETE GRÁTIS**  
DENTRO DO ESTADO DO MS

CONDIÇÃO ESPECIAL DE PAGAMENTO:

**30 PARCELAS**  
(2+2+2+2+2+2+2+2+2+2+10)

PODENDO OPTAR PELAS CONDIÇÕES ABAIXO

**12 PARCELAS (2+2+8) COM 5% DE DESCONTO | À VISTA COM 10% DE DESCONTO**



01

## MARG POI BRUMADO

MACHO • POIB 995 • 15/08/2020

735 kg • 39 cm

BAORE POI DO BR.

ATANU FIV POI DO BR.

NANDAM FIV POI BRU

HANUMAN POI BRUMADO

CHAKORI III POI BR.

MALLIKA VI FIV POI

**CHENOY FIV POI BRUMADO**

X

**CHANDNI FIV POI BRUMADO**

ATANU FIV POI DO BR.

LADU DC POI

JATENDRA V POI BRU

SIDENDRA VII BRUMADO

JATENDRA POI DO BR.

SIDENDRA POI DO BR.

### AVALIAÇÃO DE CARÇAÇA

AOL	AOL/100	RATIO	MAR	EGS	EGS/100	RUMP
97.11	13.99	0.50	1.72	4.02	0.58	4.49



CLIQUE NA IMAGEM PARA ASSISTIR AO VÍDEO



02

## CAMAK POI BRUMADO

MACHO • BRU 6539 • 04/10/2020

805 kg • 38 cm

BAORE POI DO BR.

HAJUM POI BRUMADO

NANDAM FIV POI BRU

MADERU POI BRU

CHAKORI III POI BR.

DEVI III POI BRU

**CHENOY FIV POI BRUMADO**

X

**ROSANAI POI BRUMADO**

ATANU FIV POI DO BR.

AMEDABA

JATENDRA V POI BRU

MALLIKA V FIV BR.

JATENDRA POI DO BR.

MALLIKA POI DO BR.

### AVALIAÇÃO DE CARÇAÇA

AOL	AOL/100	RATIO	MAR	EGS	EGS/100	RUMP
95.84	13.08	0.52	2.34	4.94	0.67	6.29

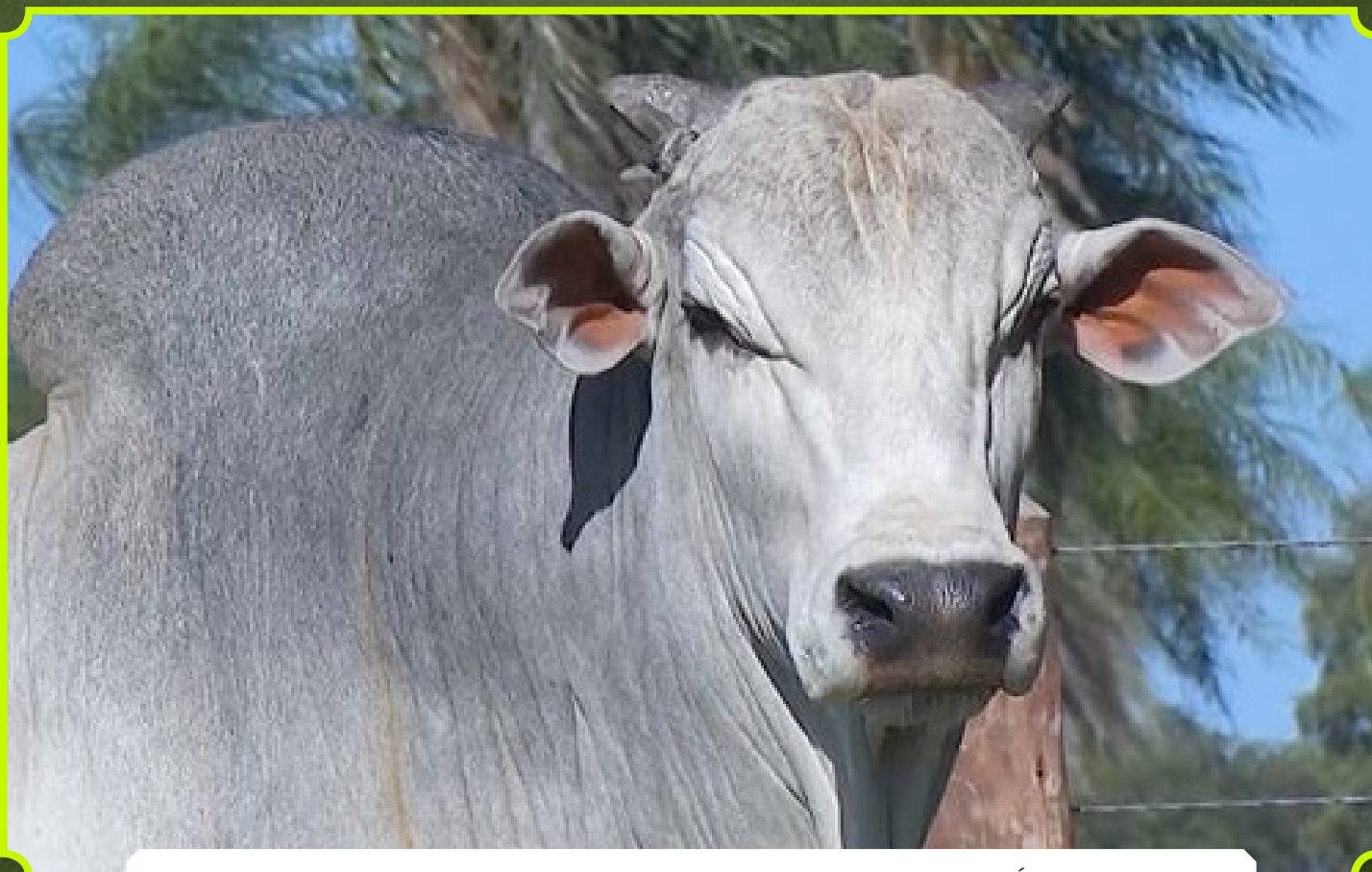

CLIQUE NA IMAGEM PARA ASSISTIR AO VÍDEO



03

# MALEK POI BRUMADO

MACHO • POIB 1028 • 06/11/2020

**790 kg • 42 cm**

--

ATANU FIV POI DO BR.

YELLAMARU

HANUMAN POI BRUMADO

--

MALLIKA VI FIV POI

**BALIN POI DA NJOP**

X

**CHAKKI FIV POI BRUMADO**

--

BAORE POI DO BR.

KAMALA

ANAVI IV POI BRU

--

ANAVI FIV POI DO BR.

## AVALIAÇÃO DE CARÇAÇA

AOL	AOL/100	RATIO	MAR	EGS	EGS/100	RUMP
114.86	15.54	0.55	2.35	6.74	0.91	8.12



CLIQUE NA IMAGEM PARA ASSISTIR AO VÍDEO



3º LEILÃO VIRTUAL *Touros* NELORE  
**Loma Vera**  
PROMOTOR  
RUBENS DE ANDRADE CARVALHO NETO

05

# ABADAJI L.VERA

MACHO • RACN 3376 • 21/07/2020

748 kg • 37 cm

EBHUMADY DO ARROIO

JANDHU FIV ARROIO

CORANBARU CSOV

JAHMUDY L.VERA

BHUMALA DO ARROIO

EDARAJA L.VERA

**MALUDHO DA AT**

X

**SAMAJUNA L.VERA**

UAPITI DA AT

LUBADY ARROIO

IRLANDA DA AT

MABHARA L.VERA

ESMERALDA DA AT

IDHURA L.VERA

### AVALIAÇÃO DE CARÇAÇA

AOL	AOL/100	RATIO	MAR	EGS	EGS/100	RUMP
94.40	13.92	0.53	1.90	6.74	0.99	8.09

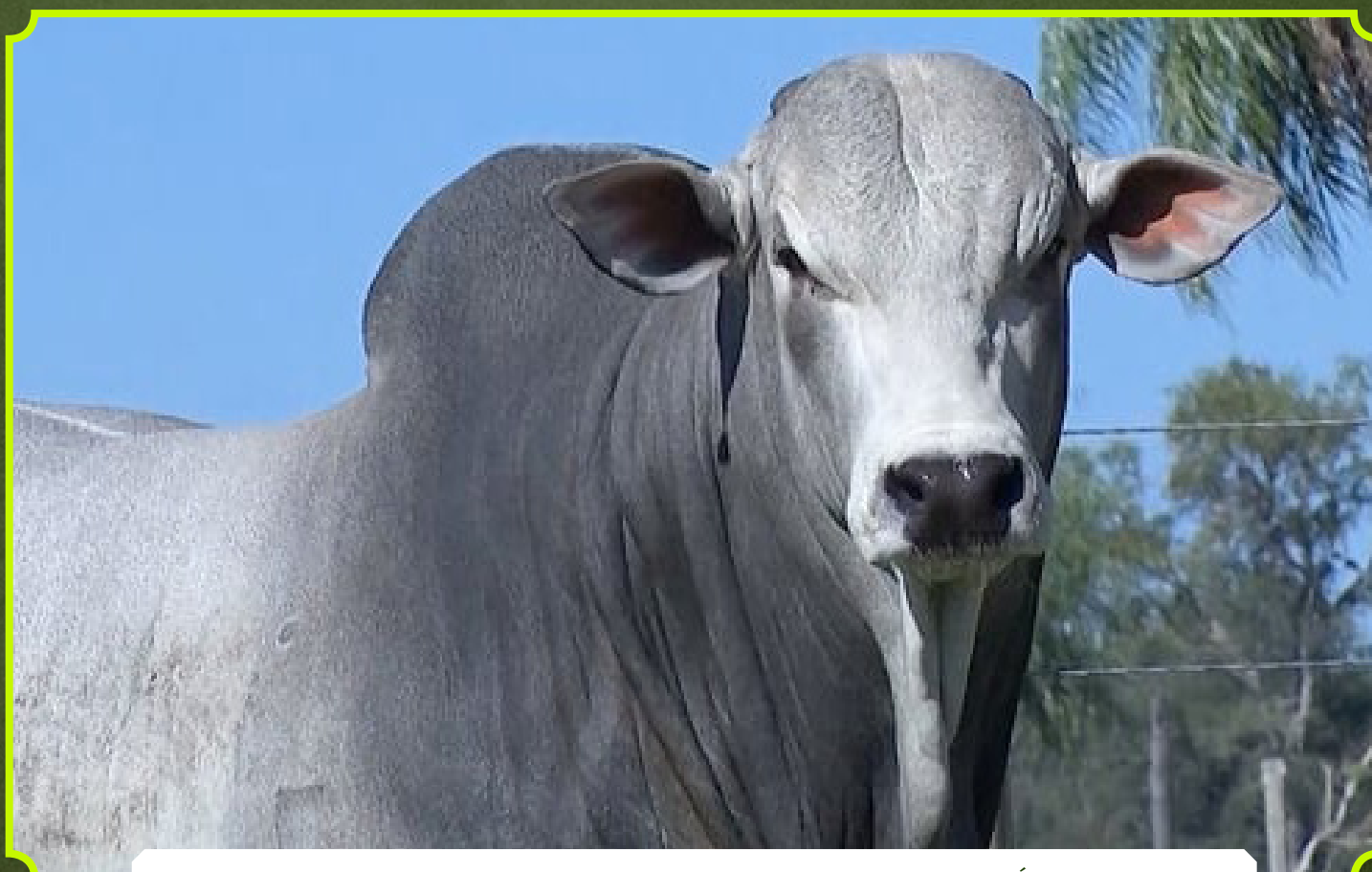

CLIQUE NA IMAGEM PARA ASSISTIR AO VÍDEO



06

## ALUNDUR L.VERA

MACHO • RACN 3378 • 21/07/2020

792 kg • 38 cm

EBHUMADY DO ARROIO

JANDHU FIV ARROIO

JUBADHI ARROIO

JAHMUDY L.VERA

BHUMALA DO ARROIO

EDARAJA L.VERA

**MADHUJANI FIV L.VERA**

X

**SALABURA L.VERA**

JERU FIV DO BRUMADO

FAMADHI L.VERA

JITHENA FIV ARROIO

MANDIA L.VERA

VAJHARA ARROIO

GAKINALI L.VERA

### AVALIAÇÃO DE CARÇAÇA

AOL	AOL/100	RATIO	MAR	EGS	EGS/100	RUMP
93.68	12.90	0.50	2.20	5.65	0.78	7.63



CLIQUE NA IMAGEM PARA ASSISTIR AO VÍDEO



3º LEILÃO VIRTUAL *Touros* NELORE  
**Loma Vera**  
PROMOTOR  
RUBENS DE ANDRADE CARVALHO NETO

07

# AJUMALI L.VERA

MACHO • RACN 3385 • 21/07/2020

675 kg • 37 cm

EBHUMADY DO ARROIO

AMEDABA

CORANBARU CSOV

JHORATY FIV POI L.VERA

BHUMALA DO ARROIO

SAVUSA VIII POI BRU

**MALUDHO DA AT**

X

**SADASA L.VERA**

UAPITI DA AT

EVHAGAR FIV L.VERA

IRLANDA DA AT

GOMADILA L.VERA

ESMERALDA DA AT

EKHIRA L.VERA

## AVALIAÇÃO DE CARÇAÇA

AOL	AOL/100	RATIO	MAR	EGS	EGS/100	RUMP
106.18	16.41	0.49	2.16	5.84	0.90	6.76

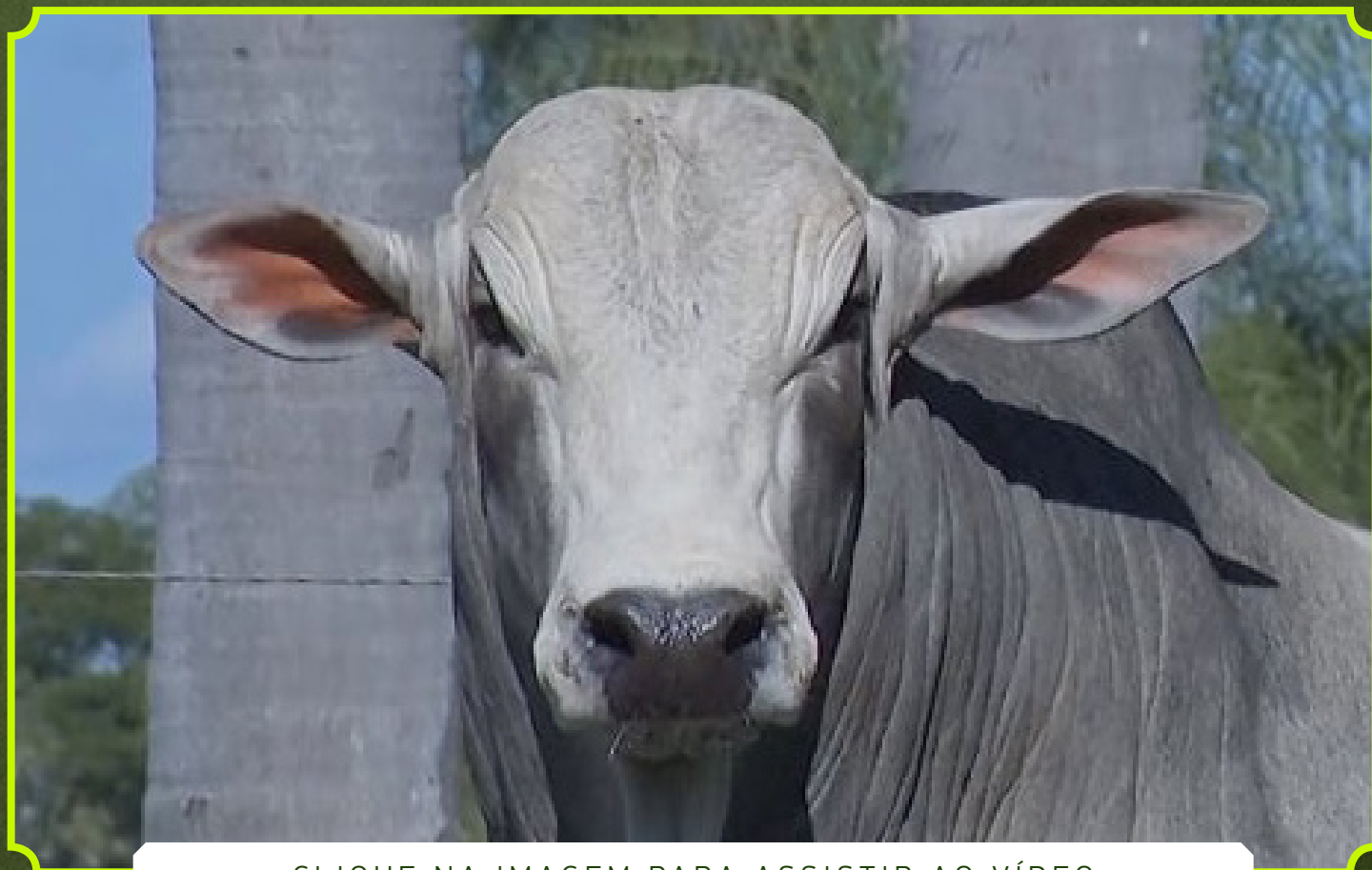

CLIQUE NA IMAGEM PARA ASSISTIR AO VÍDEO



08

# ADANHUR L.VERA

MACHO • RACN 3404 • 27/07/2020

712 kg • 36 cm

BITELO DA SS

BAORE POI DO BR.

PAGELO SERENATA

FAMADHI L.VERA

LENDA SERENATA

SADHIRA DO ARROIO

**IGANDAR L.VERA**

X

**PIANNA L.VERA**

SAGAR DO ARROIO

ROLIDHI DO ARROIO

IBIUNA DA LAGUNA

FIGHURA L.VERA

ADABA

BOGHANA TE ARROIO

## AVALIAÇÃO DE CARÇAÇA

AOL	AOL/100	RATIO	MAR	EGS	EGS/100	RUMP
95.15	14.55	0.52	3.16	6.73	1.03	9.84

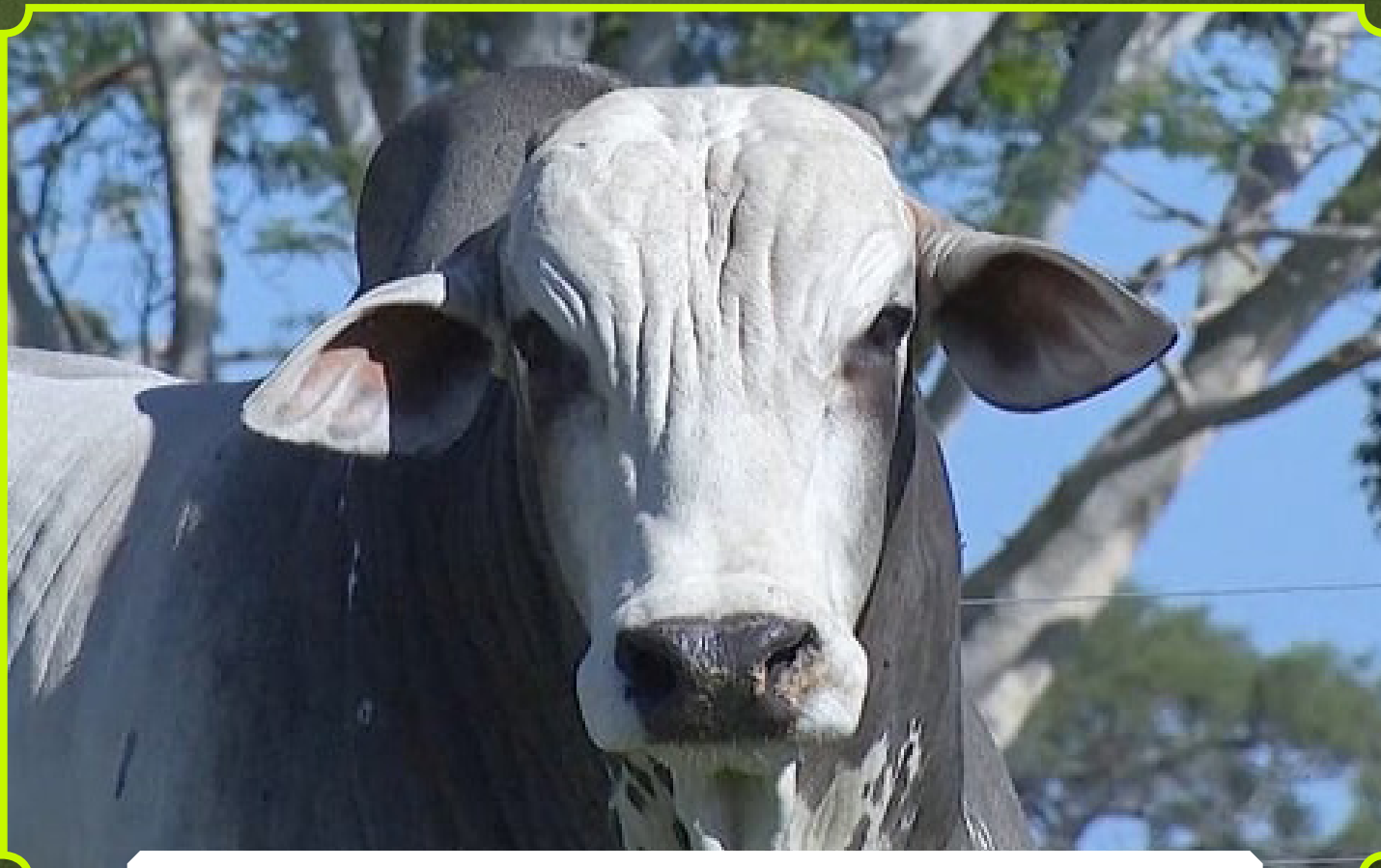

CLIQUE NA IMAGEM PARA ASSISTIR AO VÍDEO



09

# ABAGHAR L.VERA

MACHO • RACN 3408 • 30/07/2020

810 kg • 38 cm

JANAJUR DO ARROIO

BAORE POI DO BR.

JANDHU FIV ARROIO

FAMADHI L.VERA

RAVANA DO ARROIO

SADHIRA DO ARROIO

**JAHMUDY L.VERA**

X

**IANDURA L.VERA**

GUVHALDI DO ARROIO

FAIDAM DE GARCA

EDARAJA L.VERA

ARHIMA DA L-VERA

EFRIDA YC

UVARANA ARROIO

## AVALIAÇÃO DE CARÇAÇA

AOL	AOL/100	RATIO	MAR	EGS	EGS/100	RUMP
107.76	14.41	0.55	1.90	6.29	0.84	6.74

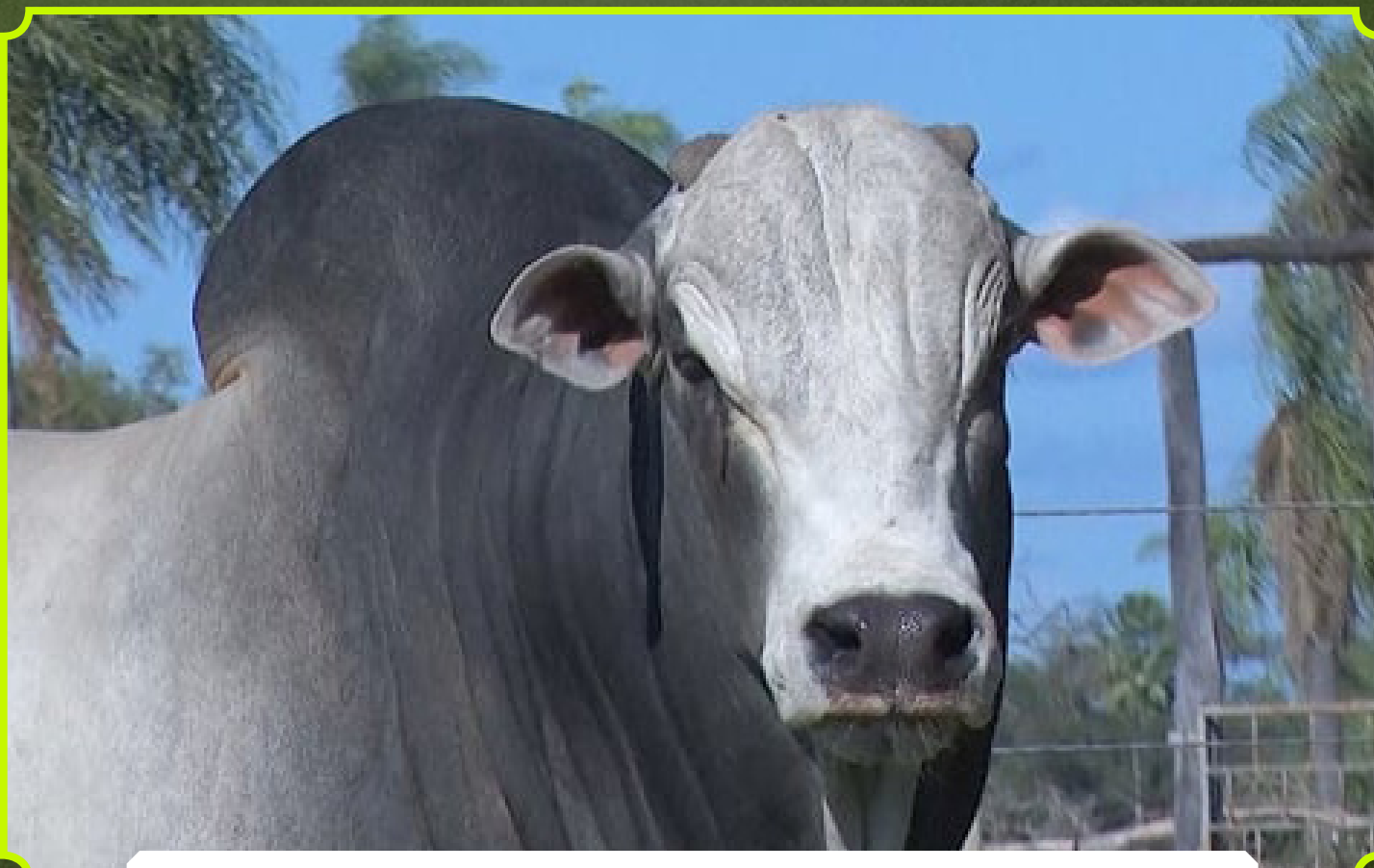

CLIQUE NA IMAGEM PARA ASSISTIR AO VÍDEO



3º LEILÃO VIRTUAL *Touros* NELORE  
**Loma Vera**  
PROMOTOR  
 RUBENS DE ANDRADE CARVALHO NETO

10

**AGANJHI L.VERA**

MACHO • RACN 3410 • 30/07/2020

**780 kg • 40 cm**

EBHUMADY DO ARROIO

JANDHU FIV ARROIO

CORANBARU CSOV

JAHMUDY L.VERA

BHUMALA DO ARROIO

EDARAJA L.VERA

**MALUDHO DA AT**

X

**SAJALA L.VERA**

UAPITI DA AT

FAMADHI L.VERA

IRLANDA DA AT

MAKANDA L.VERA

ESMERALDA DA AT

ITUMALA L.VERA

AVALIAÇÃO DE CARÇAÇA

AOL	AOL/100	RATIO	MAR	EGS	EGS/100	RUMP
93.28	12.90	0.62	2.37	8.54	1.18	9.44

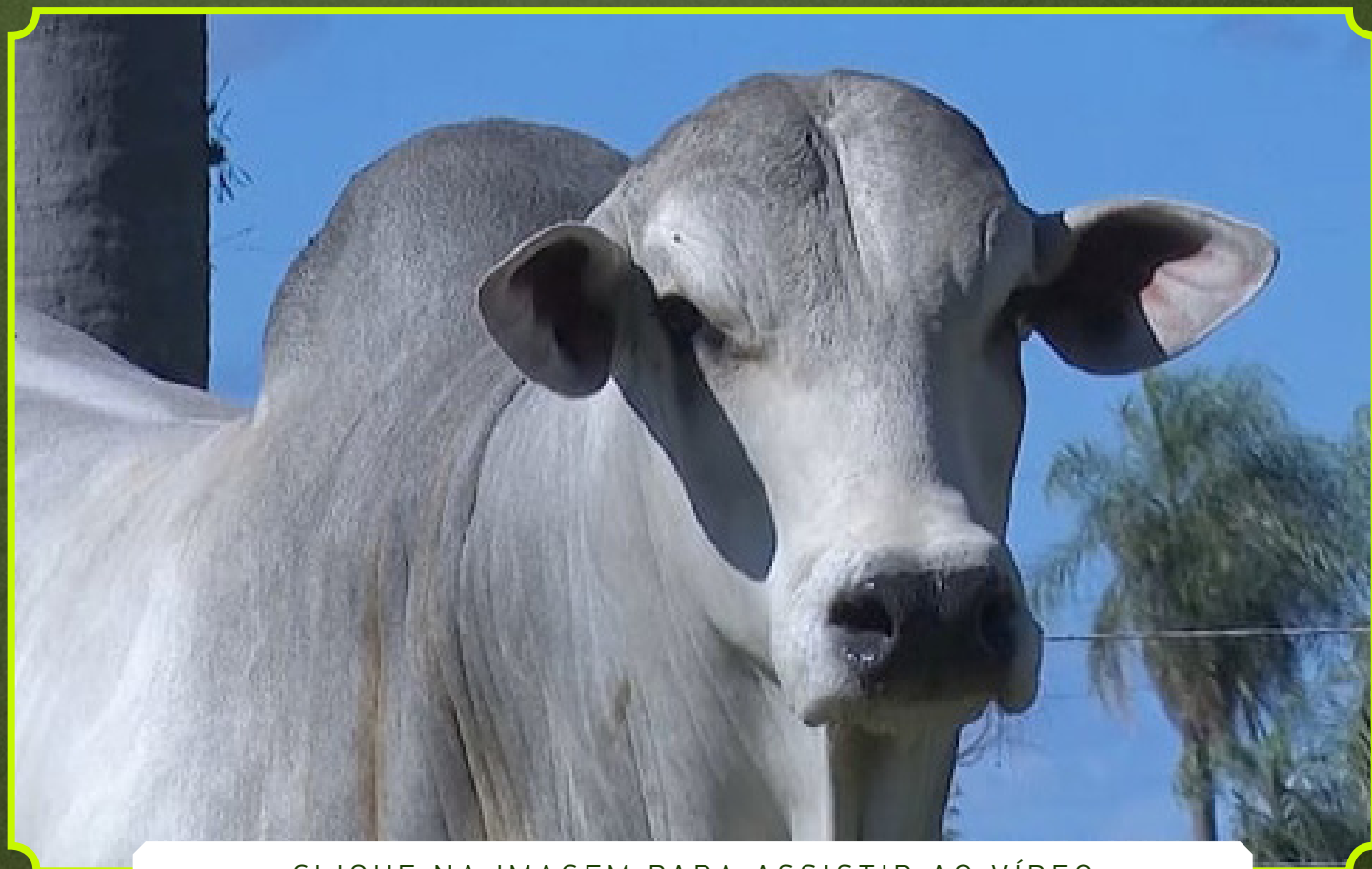

CLIQUE NA IMAGEM PARA ASSISTIR AO VÍDEO



3º LEILÃO VIRTUAL *Touros* NELORE  
**Loma Vera**  
PROMOTOR  
RUBENS DE ANDRADE CARVALHO NETO

11

# ARUDIPUR L.VERA

MACHO • RACN 3418 • 31/07/2020

**751 kg • 38 cm**

EBHUMADY DO ARROIO

GUVHALDI DO ARROIO

CORANBARU CSOV

GANDIRY L.VERA

BHUMALA DO ARROIO

ZHOANY I DA PET.

**MALUDHO DA AT**

X

**SAMHARA L.VERA**

UAPITI DA AT

VASUVEDA POI

IRLANDA DA AT

IBIUMA FIV L.VERA

ESMERALDA DA AT

EBRHAREMA ARROIO

### AVALIAÇÃO DE CARÇAÇA

AOL	AOL/100	RATIO	MAR	EGS	EGS/100	RUMP
99.24	14.47	0.56	3.52	6.74	0.98	7.20



CLIQUE NA IMAGEM PARA ASSISTIR AO VÍDEO



3º LEILÃO VIRTUAL *Touros* NELORE  
**Loma Vera**  
PROMOTOR  
RUBENS DE ANDRADE CARVALHO NETO

12

# ABANDADUR L.VERA

MACHO • RACN 3422 • 31/07/2020

**794 kg • 39 cm**

EBHUMADY DO ARROIO

AMEDABA

JUBADHI ARROIO

JHORATY FIV POI L.VERA

BHUMALA DO ARROIO

SAVUSA VIII POI BRU

**MADHUJANI FIV L.VERA**

X

**SANANDHA L.VERA**

JERU FIV DO BRUMADO

FANTASTICO NELOPORA

JITHENA FIV ARROIO

JABIYN NELOPORA

VAJHARA ARROIO

DAMONAH FIV NELOPORA

### AVALIAÇÃO DE CARÇAÇA

AOL	AOL/100	RATIO	MAR	EGS	EGS/100	RUMP
96.69	13.01	0.51	2.00	7.64	1.03	8.98



CLIQUE NA IMAGEM PARA ASSISTIR AO VÍDEO



13

# AJAHADUR L.VERA

MACHO • RACN 3441 • 11/08/2020

690 kg • 38 cm

JANAJUR DO ARROIO

BAORE POI DO BR.

JANDHU FIV ARROIO

NAROI FIV POI BRU

RAVANA DO ARROIO

ANAVI II POI BRUMADO

**JAHMUDY L.VERA**

X

**PADACA L.VERA**

GUVHALDI DO ARROIO

GARIMPEIRO DA AT

EDARAJA L.VERA

ITUNARA FIV L.VERA

EFRIDA YC

IDHIRA DO ARROIO

## AVALIAÇÃO DE CARÇAÇA

AOL	AOL/100	RATIO	MAR	EGS	EGS/100	RUMP
99.28	16.01	0.51	2.33	5.84	0.94	7.23

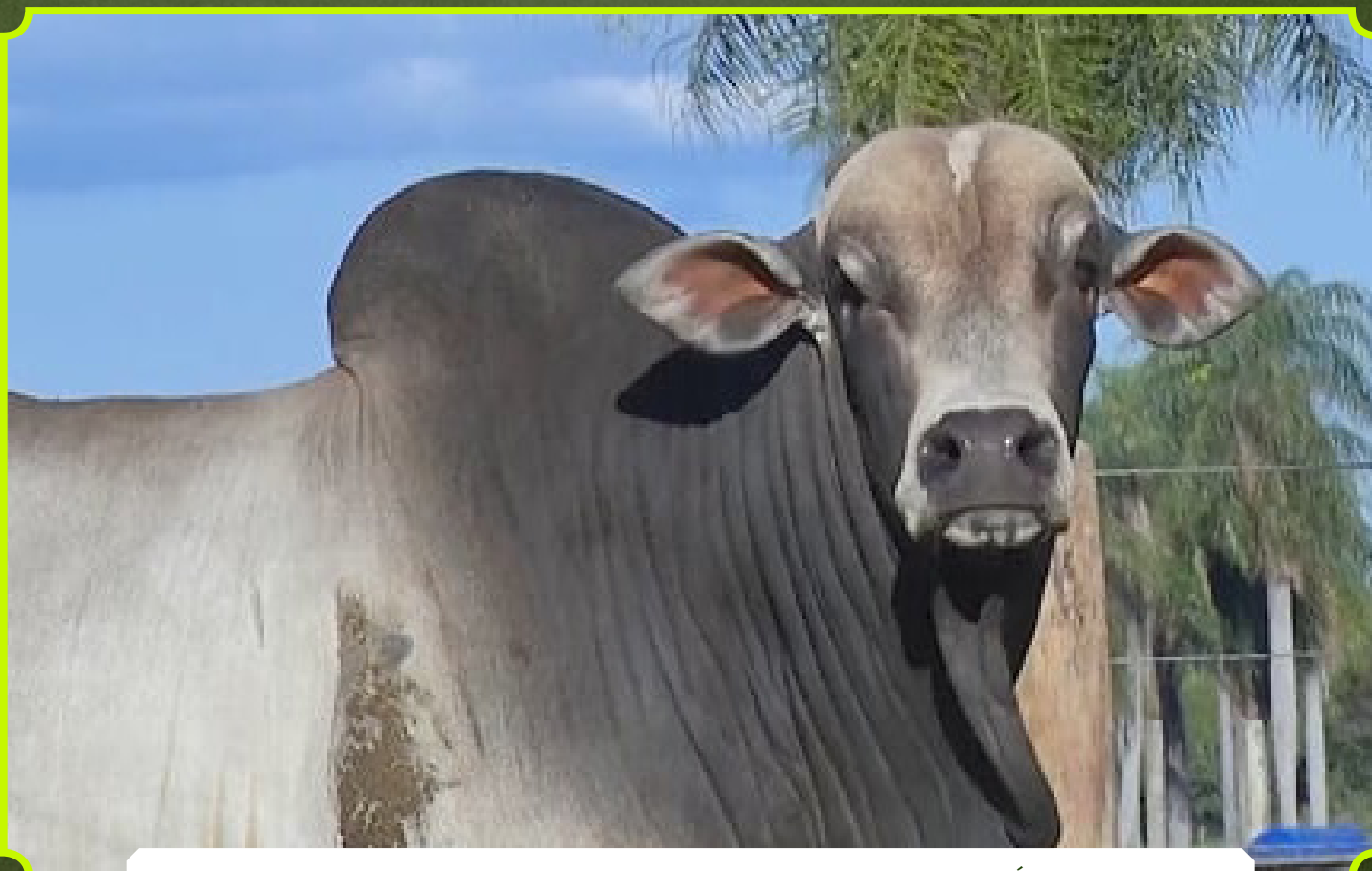

CLIQUE NA IMAGEM PARA ASSISTIR AO VÍDEO



3º LEILÃO VIRTUAL *Touros* NELORE  
**Loma Vera**  
PROMOTOR  
RUBENS DE ANDRADE CARVALHO NETO

14

# ABADAPUR L.VERA

MACHO • RACN 3443 • 11/08/2020

722 kg • 38 cm

EBHUMADY DO ARROIO

AMEDABA

CORANBARU CSOV

JHORATY FIV POI L.VERA

BHUMALA DO ARROIO

SAVUSA VIII POI BRU

**MALUDHO DA AT**

X

**SADALIKA L.VERA**

UAPITI DA AT

LUBADY ARROIO

IRLANDA DA AT

JALUJA L.VERA

ESMERALDA DA AT

HILIRA L.VERA

### AVALIAÇÃO DE CARÇAÇA

AOL	AOL/100	RATIO	MAR	EGS	EGS/100	RUMP
108.64	16.66	0.52	1.97	5.16	0.79	5.83

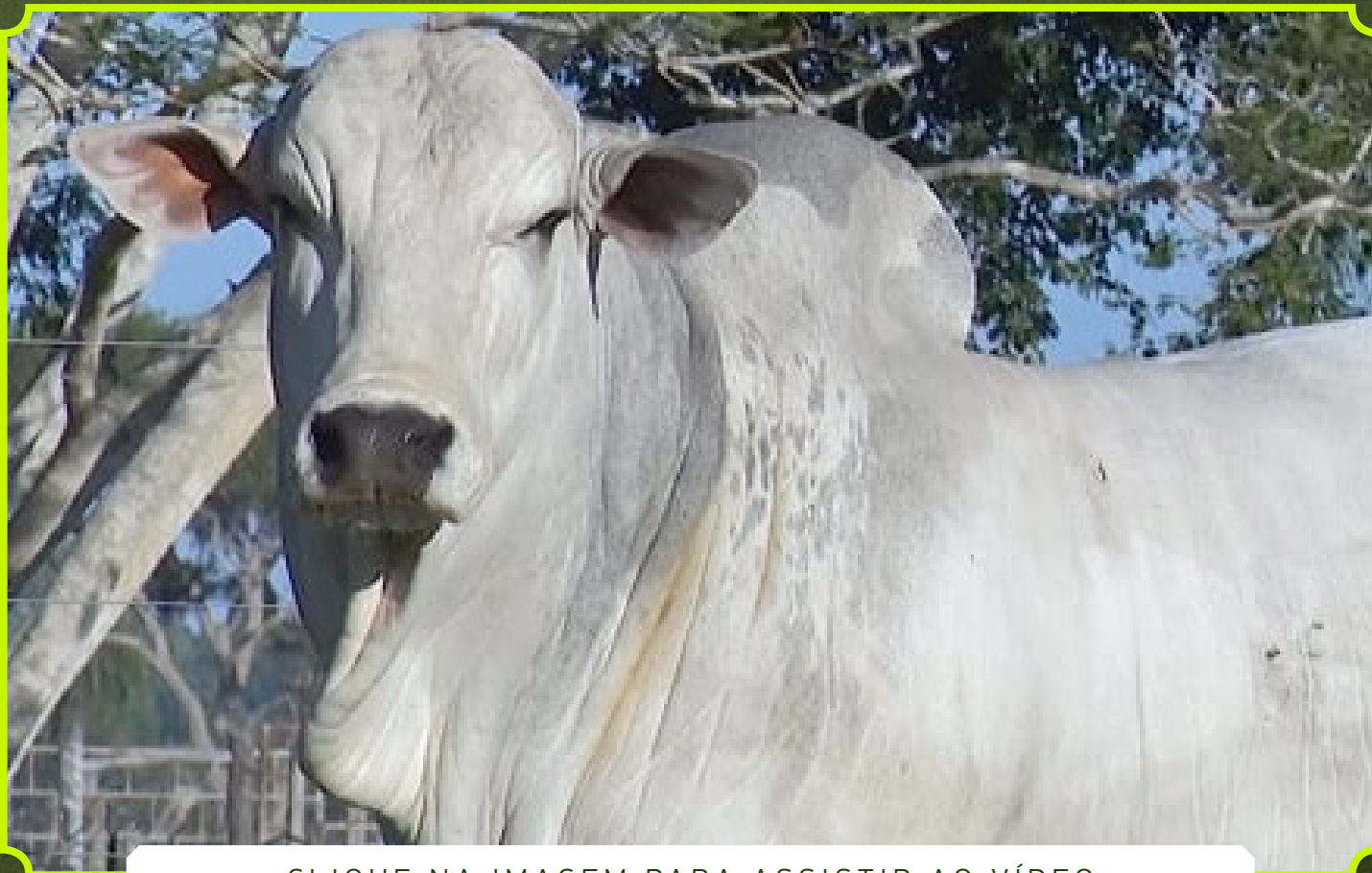

CLIQUE NA IMAGEM PARA ASSISTIR AO VÍDEO



15

# ARAGAJUR L.VERA

MACHO • RACN 3444 • 11/08/2020

**743 kg • 39 cm**

JANAJUR DO ARROIO

FAIDAM DE GARCA

JANDHU FIV ARROIO

GUVHALDI DO ARROIO

RAVANA DO ARROIO

BATINADA DO ARROIO

**JAHMUDY L.VERA**

X

**ERUAJHA L.VERA**

GUVHALDI DO ARROIO

THANDU TE POI DO BR.

EDARAJA L.VERA

ADAKATHI L. VERA

EFRIDA YC

UMARITA ARROIO

## AVALIAÇÃO DE CARÇAÇA

AOL	AOL/100	RATIO	MAR	EGS	EGS/100	RUMP
99.21	14.53	0.56	2.26	4.27	0.62	6.74



CLIQUE NA IMAGEM PARA ASSISTIR AO VÍDEO



3º LEILÃO VIRTUAL *Touros* NELORE  
**Loma Vera**  
PROMOTOR  
 RUBENS DE ANDRADE CARVALHO NETO

16

**AMADAPUR L.VERA**

MACHO • RACN 3445 • 11/08/2020

**760 kg • 39 cm**

JANAJUR DO ARROIO

ROLIDHI DO ARROIO

JANDHU FIV ARROIO

GALAKADY L.VERA

RAVANA DO ARROIO

LACTOSE DA AM

**JAHMUDY L.VERA**

X

**JIURA L.VERA**

GUVHALDI DO ARROIO

TIBET POI DO BR.

EDARAJA L.VERA

IKHATA FIV DO ARROIO

EFRIDA YC

DATHILA DO ARROIO

AVALIAÇÃO DE CARÇAÇA

AOL	AOL/100	RATIO	MAR	EGS	EGS/100	RUMP
95.45	13.44	0.54	1.94	5.40	0.76	5.87

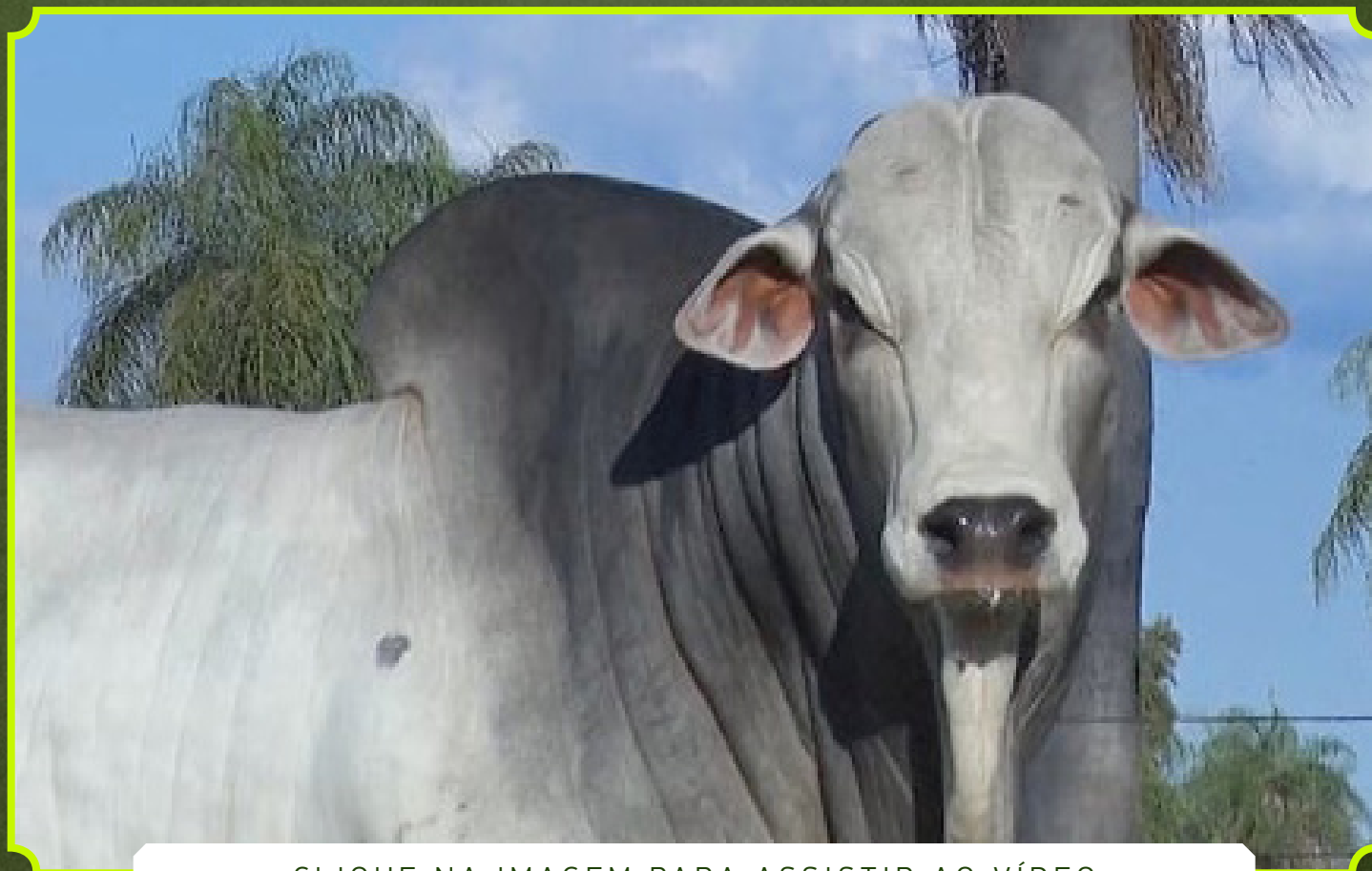

CLIQUE NA IMAGEM PARA ASSISTIR AO VÍDEO



3º LEILÃO VIRTUAL *Touros* NELORE  
**Loma Vera**  
PROMOTOR  
RUBENS DE ANDRADE CARVALHO NETO

17

# ADUVATHAR L.VERA

MACHO • RACN 3461 • 17/08/2020

740 kg • 42 cm

JANAJUR DO ARROIO

PAGELO SERENATA

JANDHU FIV ARROIO

IGANDAR L.VERA

RAVANA DO ARROIO

IBIUNA DA LAGUNA

**JAHMUDY L.VERA**

X

**PORIANA L.VERA**

GUVHALDI DO ARROIO

FAMADHI L.VERA

EDARAJA L.VERA

INARICA L.VERA

EFRIDA YC

EMHURA FIV L.VERA

## AVALIAÇÃO DE CARÇAÇA

AOL	AOL/100	RATIO	MAR	EGS	EGS/100	RUMP
86.09	12.66	0.50	2.70	7.88	1.16	9.88



CLIQUE NA IMAGEM PARA ASSISTIR AO VÍDEO



18

# AMOKATY L.VERA

MACHO • RACN 3462 • 17/08/2020  
**680 kg • 39 cm**

JANAJUR DO ARROIO

GUVHALDI DO ARROIO

JANDHU FIV ARROIO

GANDIRY L.VERA

RAVANA DO ARROIO

ZHOANY I DA PET.

**JAHMUDY L.VERA**

X

**JUTHANA L.VERA**

GUVHALDI DO ARROIO

BAORE POI DO BR.

EDARAJA L.VERA

JORANGA ARROIO

EFRIDA YC

RIMITA DO ARROIO

## AVALIAÇÃO DE CARÇAÇA

AOL	AOL/100	RATIO	MAR	EGS	EGS/100	RUMP
83.85	13.98	0.56	2.01	6.17	1.03	6.73

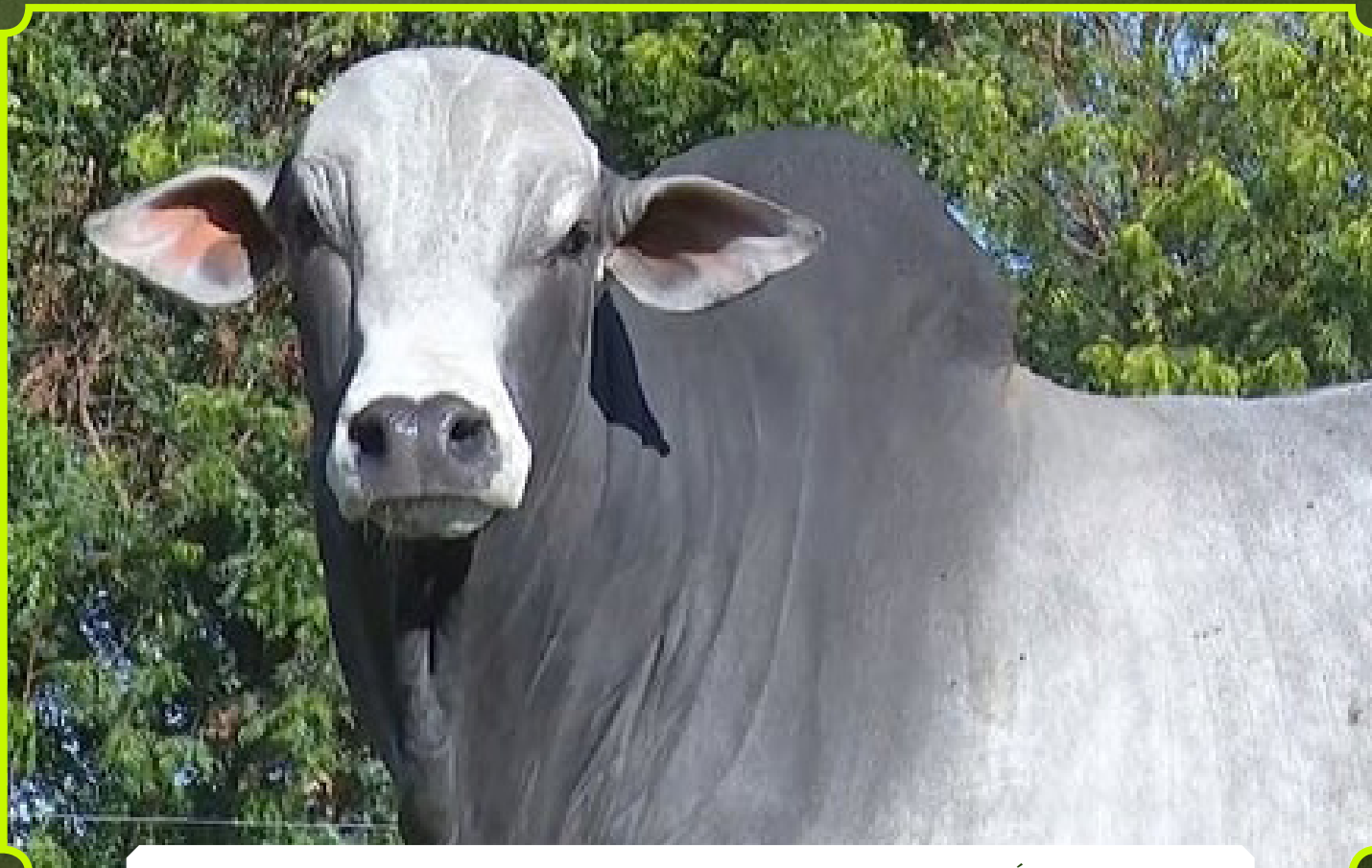

CLIQUE NA IMAGEM PARA ASSISTIR AO VÍDEO



3º LEILÃO VIRTUAL *Touros* NELORE  
**Loma Vera**  
PROMOTOR  
RUBENS DE ANDRADE CARVALHO NETO

19

# AGANDAJU L.VERA

MACHO • RACN 3463 • 17/08/2020

748 kg • 38 cm

BITELO DA SS

HIMALAYA DO BR.

PAGELO SERENATA

IVHUR FIV POI ARROIO

LENDA SERENATA

KOTHARI POI ARROIO

**IGANDAR L.VERA**

X

**JORANDA L.VERA**

SAGAR DO ARROIO

EDHUPATI DO ARROIO

IBIUNA DA LAGUNA

GUMHALA L.VERA

ADABA

DIRA FIV POI L. VERA

### AVALIAÇÃO DE CARÇAÇA

AOL	AOL/100	RATIO	MAR	EGS	EGS/100	RUMP
87.52	12.83	0.50	2.28	5.09	0.75	7.19



CLIQUE NA IMAGEM PARA ASSISTIR AO VÍDEO



3º LEILÃO VIRTUAL *Touros* NELORE  
**Loma Vera**  
PROMOTOR  
RUBENS DE ANDRADE CARVALHO NETO

20

# AJAKANDUR L.VERA

MACHO • RACN 3473 • 21/08/2020

**772 kg • 37 cm**

BITELO DA SS

CAJAR FIV NELOPORA

PAGELO SERENATA

FAKANNU FIV NELOPORA

LENDA SERENATA

AJORY POI NELOPORA

**IGANDAR L.VERA**

X

**RADULAJARA L.VERA**

SAGAR DO ARROIO

RAJA DA AT

IBIUNA DA LAGUNA

FAGARA L.VERA

ADABA

MANHOSA JT

### AVALIAÇÃO DE CARÇAÇA

AOL	AOL/100	RATIO	MAR	EGS	EGS/100	RUMP
109.33	15.53	0.53	3.20	8.09	1.15	11.74



CLIQUE NA IMAGEM PARA ASSISTIR AO VÍDEO



3º LEILÃO VIRTUAL *Touros* NELORE  
**LomaVerá**  
PROMOTOR  
RUBENS DE ANDRADE CARVALHO NETO

21

# ATANADY L.VERA

MACHO • RACN 3480 • 26/08/2020

**740 kg • 37 cm**

EBHUMADY DO ARROIO

AMEDABA

CORANBARU CSOV

JHORATY FIV POI L.VERA

BHUMALA DO ARROIO

SAVUSA VIII POI BRU

**MALUDHO DA AT**

X

**SOGHURA L.VERA**

UAPITI DA AT

FAMADHI L.VERA

IRLANDA DA AT

ITUALA L.VERA

ESMERALDA DA AT

FILARA L.VERA

### AVALIAÇÃO DE CARÇAÇA

AOL	AOL/100	RATIO	MAR	EGS	EGS/100	RUMP
103.92	15.49	0.57	2.17	4.04	0.60	7.64



CLIQUE NA IMAGEM PARA ASSISTIR AO VÍDEO



3º LEILÃO VIRTUAL *Touros* NELORE  
**Loma Vera**  
PROMOTOR  
RUBENS DE ANDRADE CARVALHO NETO

22

## AMATURU L.VERA

MACHO • RACN 3484 • 27/08/2020

802 kg • 34 cm

BITELO DA SS

FAIDAM DE GARCA

PAGELO SERENATA

GUVHALDI DO ARROIO

LENDA SERENATA

BATINADA DO ARROIO

**IGANDAR L.VERA**

X

**GOPAJA L.VERA**

SAGAR DO ARROIO

BABUR FIV POI DO BR.

IBIUNA DA LAGUNA

DARETHA POI L. VERA

ADABA

KISSENI POI DA PET.

### AVALIAÇÃO DE CARÇAÇA

AOL	AOL/100	RATIO	MAR	EGS	EGS/100	RUMP
92.94	12.64	0.55	2.82	6.24	0.85	6.74

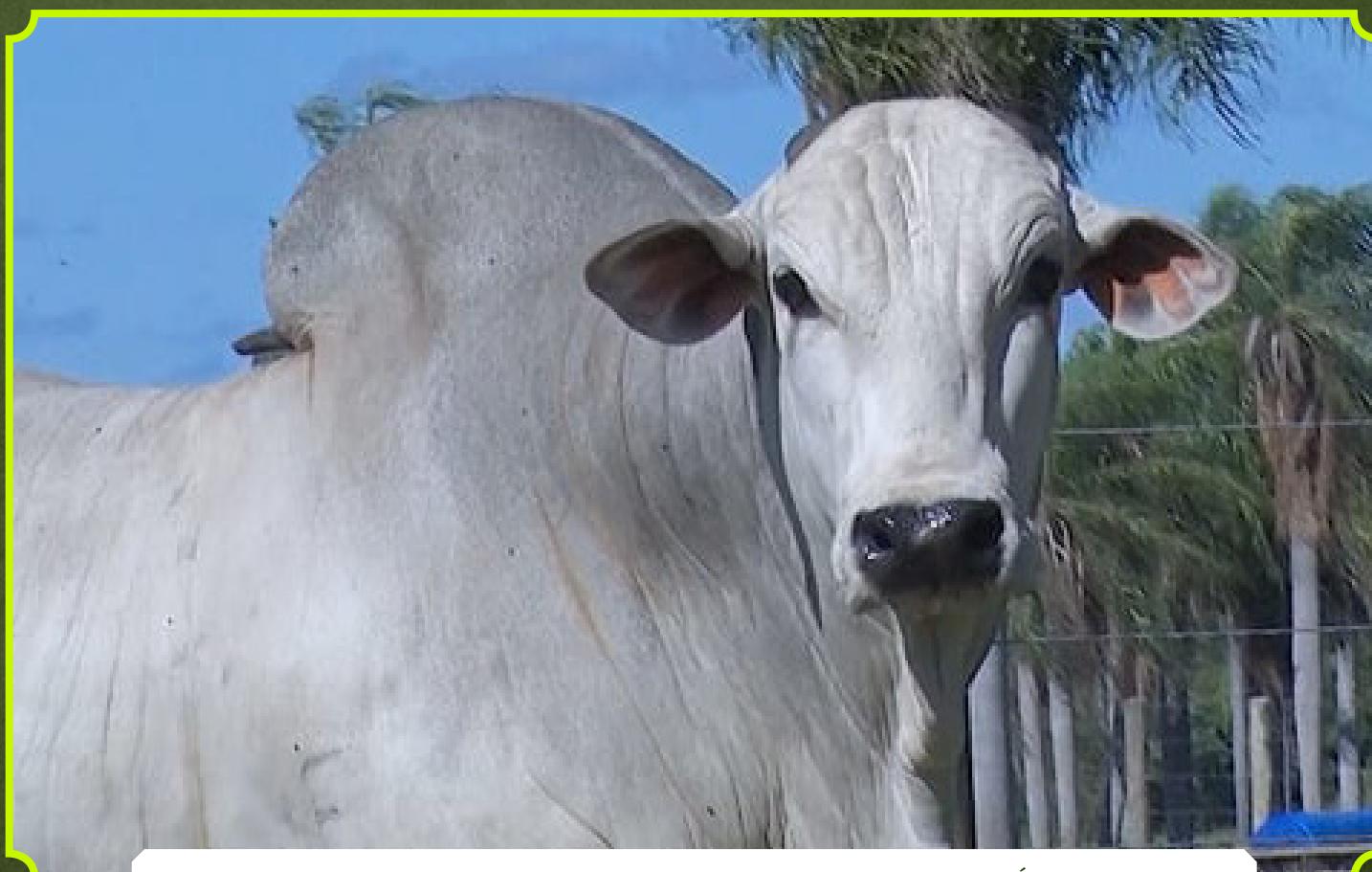

CLIQUE NA IMAGEM PARA ASSISTIR AO VÍDEO



3º LEILÃO VIRTUAL *Touros* NELORE  
**LomaVerá**  
PROMOTOR  
RUBENS DE ANDRADE CARVALHO NETO

23

# AMADOPUR L.VERA

MACHO • RACN 3492 • 01/09/2020

**770 kg • 40 cm**

LUDY DE GARCA

JANDHU FIV ARROIO

LERON TE 7 ESTRELAS

JAHMUDY L.VERA

HATNA TE 7 ESTRELAS

EDARAJA L.VERA

**HALINDY DO ARROIO**

X

**RAKODA L.VERA**

JANAJUR DO ARROIO

LUBADY ARROIO

VIBHIRA ARROIO

MADUGARA L.VERA

SUDHIRA DO ARROIO

GERHONA L.VERA

### AVALIAÇÃO DE CARÇAÇA

AOL	AOL/100	RATIO	MAR	EGS	EGS/100	RUMP
102.66	14.56	0.54	2.28	6.91	0.98	8.97



CLIQUE NA IMAGEM PARA ASSISTIR AO VÍDEO



24

# AKANDUR L.VERA

MACHO • RACN 3497 • 01/09/2020

**747 kg • 40 cm**

LUDY DE GARCA

PAGELO SERENATA

LERON TE 7 ESTRELAS

IGANDAR L.VERA

HATNA TE 7 ESTRELAS

IBIUNA DA LAGUNA

**HALINDY DO ARROIO**

X

**PANADURA L.VERA**

JANAJUR DO ARROIO

EKAJHAR TE L.VERA

VIBHIRA ARROIO

HUMADAJA L.VERA

SUDHIRA DO ARROIO

DHUAMA L. VERA

## AVALIAÇÃO DE CARÇAÇA

AOL	AOL/100	RATIO	MAR	EGS	EGS/100	RUMP
92.63	13.05	0.54	2.73	5.21	0.73	5.84



CLIQUE NA IMAGEM PARA ASSISTIR AO VÍDEO



25

# ANAGODY L.VERA

MACHO • RACN 3503 • 01/09/2020

**704 kg • 39 cm**

LUDY DE GARCA

AMAVHADI ARROIO

LERON TE 7 ESTRELAS

VENTO SERENATA

HATNA TE 7 ESTRELAS

LUDA SERENATA

**HALINDY DO ARROIO**

X

**MAVHARA L.VERA**

JANAJUR DO ARROIO

LERON TE 7 ESTRELAS

VIBHIRA ARROIO

GENHADI L.VERA

SUDHIRA DO ARROIO

CILLA CJ DO KASS

## AVALIAÇÃO DE CARÇAÇA

AOL	AOL/100	RATIO	MAR	EGS	EGS/100	RUMP
81.32	12.51	0.47	1.80	5.07	0.78	10.79

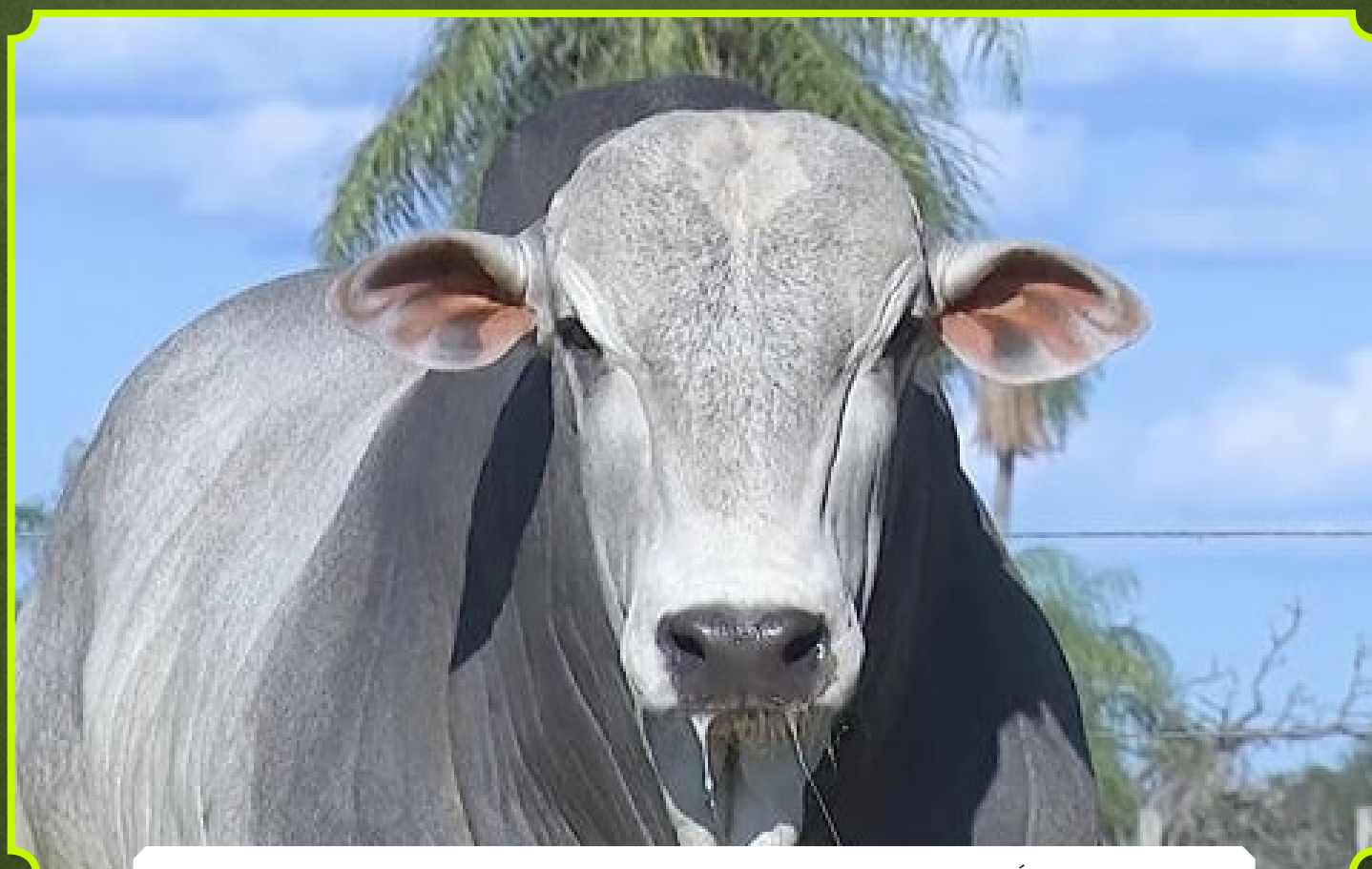

CLIQUE NA IMAGEM PARA ASSISTIR AO VÍDEO



26

# AMORABADI L.VERA

MACHO • RACN 3504 • 01/09/2020

**780 kg • 36 cm**

LUDY DE GARCA

JANDHU FIV ARROIO

LERON TE 7 ESTRELAS

JAHMUDY L.VERA

HATNA TE 7 ESTRELAS

EDARAJA L.VERA

**HALINDY DO ARROIO**

X

**PALAKONDA L.VERA**

JANAJUR DO ARROIO

EVHAGAR FIV L.VERA

VIBHIRA ARROIO

HARUAJA L.VERA

SUDHIRA DO ARROIO

CADHARA L. VERA

## AVALIAÇÃO DE CARÇAÇA

AOL	AOL/100	RATIO	MAR	EGS	EGS/100	RUMP
88.27	12.49	0.47	2.16	6.29	0.89	6.74



CLIQUE NA IMAGEM PARA ASSISTIR AO VÍDEO



3º LEILÃO VIRTUAL *Touros* NELORE  
**Loma Vera**  
PROMOTOR  
 RUBENS DE ANDRADE CARVALHO NETO

27

**APALAMPUR L.VERA**

MACHO • RACN 3507 • 01/09/2020

**830 kg • 42 cm**

JANAJUR DO ARROIO

LERON TE 7 ESTRELAS

GARIMPEIRO DA AT

HALINDY DO ARROIO

TAPACA

VIBHIRA ARROIO

**NARPHORAM FIV DA AT**

X

**RAJUMURA L.VERA**

SUDAO DA AT

GUVHALDI DO ARROIO

ANITA DA AT

HONADALI L.VERA

SAFIRA DA AT

BAROLA FIV DA VSOL

AVALIAÇÃO DE CARÇAÇA

AOL	AOL/100	RATIO	MAR	EGS	EGS/100	RUMP
99.15	13.20	0.55	1.96	9.44	1.26	9.86



CLIQUE NA IMAGEM PARA ASSISTIR AO VÍDEO



3º LEILÃO VIRTUAL *Touros* NELORE  
**Loma Vera**  
PROMOTOR  
RUBENS DE ANDRADE CARVALHO NETO

28

# AGANDHI L.VERA

MACHO • RACN 3509 • 01/09/2020

**731 kg • 39 cm**

JANAJUR DO ARROIO

KURUPATHY IMP.

JANDHU FIV ARROIO

AMEDABA

RAVANA DO ARROIO

CHAPATHY IMP.

**JAHMUDY L.VERA**

X

**MANJARA FIV L.VERA**

GUVHALDI DO ARROIO

LERON TE 7 ESTRELAS

EDARAJA L.VERA

JIRUANA ARROIO

EFRIDA YC

OPEP

### AVALIAÇÃO DE CARÇAÇA

AOL	AOL/100	RATIO	MAR	EGS	EGS/100	RUMP
105.03	15.58	0.53	2.74	7.52	1.12	9.94

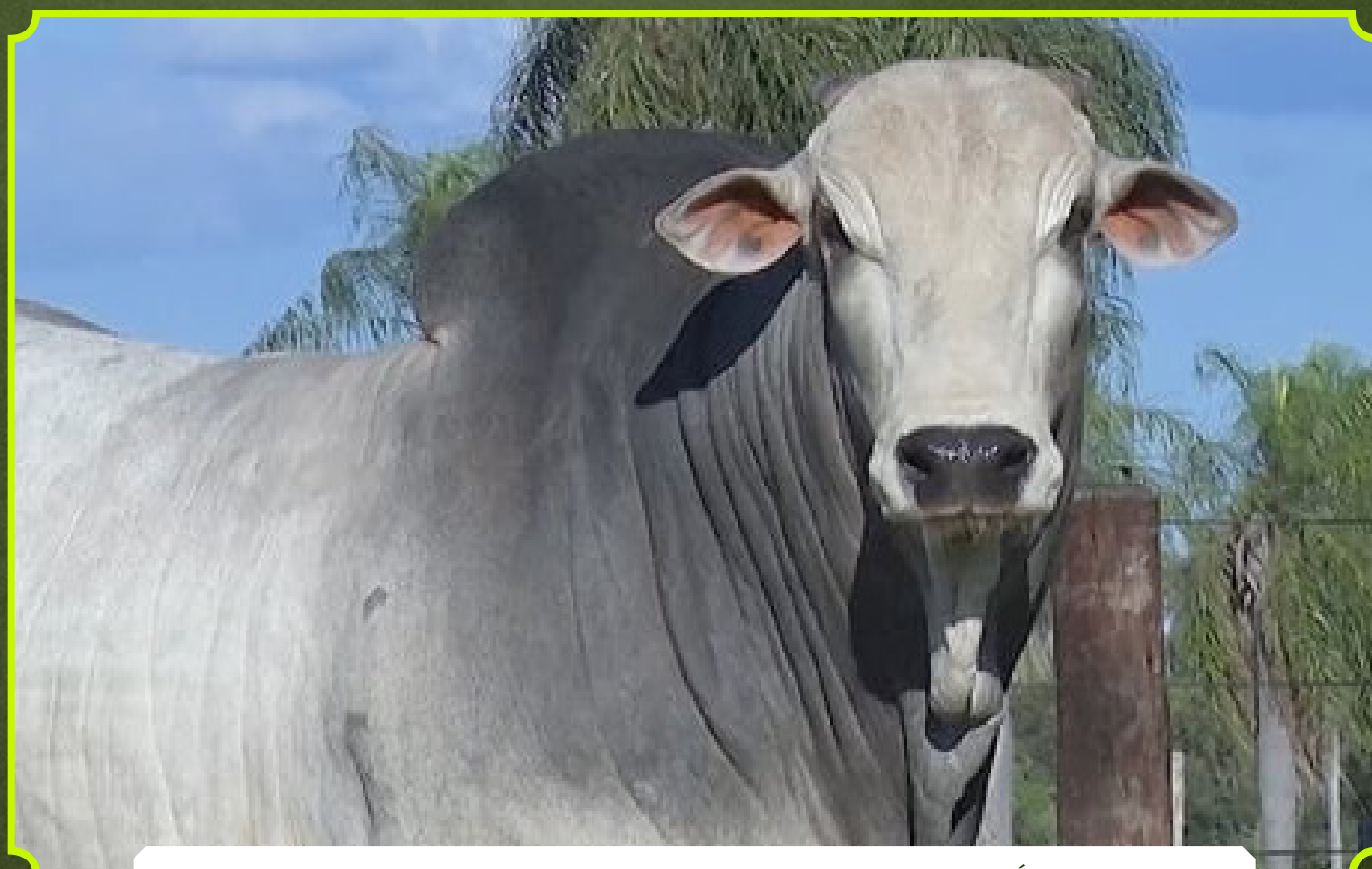

CLIQUE NA IMAGEM PARA ASSISTIR AO VÍDEO



3º LEILÃO VIRTUAL *Touros* NELORE  
**LomaVerá**  
PROMOTOR  
RUBENS DE ANDRADE CARVALHO NETO

29

# ADATHALA L.VERA

MACHO • RACN 3522 • 08/09/2020

**795 kg • 39 cm**

JANAJUR DO ARROIO

KURUPATHY IMP.

GARIMPEIRO DA AT

AMEDABA

TAPACA

CHAPATHY IMP.

**NARPHORAM FIV DA AT**

X

**MADIATA FIV L.VERA**

SUDAO DA AT

LERON TE 7 ESTRELAS

ANITA DA AT

HECATHI DO ARROIO

SAFIRA DA AT

VABHILA ARROIO

### AVALIAÇÃO DE CARÇAÇA

AOL	AOL/100	RATIO	MAR	EGS	EGS/100	RUMP
110.80	15.28	0.60	3.08	6.57	0.91	8.08



CLIQUE NA IMAGEM PARA ASSISTIR AO VÍDEO



3º LEILÃO VIRTUAL *Touros* NELORE  
**Loma Vera**  
PROMOTOR  
 RUBENS DE ANDRADE CARVALHO NETO

30

**AMUNNAGI L.VERA**

MACHO • RACN 3526 • 08/09/2020

**758 kg • 38 cm**

JANAJUR DO ARROIO

KURUPATHY IMP.

GARIMPEIRO DA AT

AMEDABA

TAPACA

CHAPATHY IMP.

**NARPHORAM FIV DA AT**

X

**JANARODA FIV L.VERA**

SUDAO DA AT

ROLIDHI DO ARROIO

ANITA DA AT

DAPHATI DO ARROIO

SAFIRA DA AT

GHASSAHA POI DO ARRO

AVALIAÇÃO DE CARÇAÇA

AOL	AOL/100	RATIO	MAR	EGS	EGS/100	RUMP
104.99	15.02	0.53	0.93	4.49	0.64	5.38



CLIQUE NA IMAGEM PARA ASSISTIR AO VÍDEO



3º LEILÃO VIRTUAL *Touros* NELORE  
**Loma Vera**  
PROMOTOR  
RUBENS DE ANDRADE CARVALHO NETO

31

# ABAMUR L.VERA

MACHO • RACN 3550 • 28/09/2020

800 kg • 39 cm

JANAJUR DO ARROIO

AMEDABA

GARIMPEIRO DA AT

JUNAGADHI FIV POI L.VERA

TAPACA

SAVUSA VIII POI BRU

**NARPHORAM FIV DA AT**

X

**PAVANATHA L.VERA**

SUDAO DA AT

LUBADY ARROIO

ANITA DA AT

JODANA L.VERA

SAFIRA DA AT

GANDA FIV L.VERA

### AVALIAÇÃO DE CARÇAÇA

AOL	AOL/100	RATIO	MAR	EGS	EGS/100	RUMP
98.00	13.30	0.50	2.08	8.68	1.18	13.02

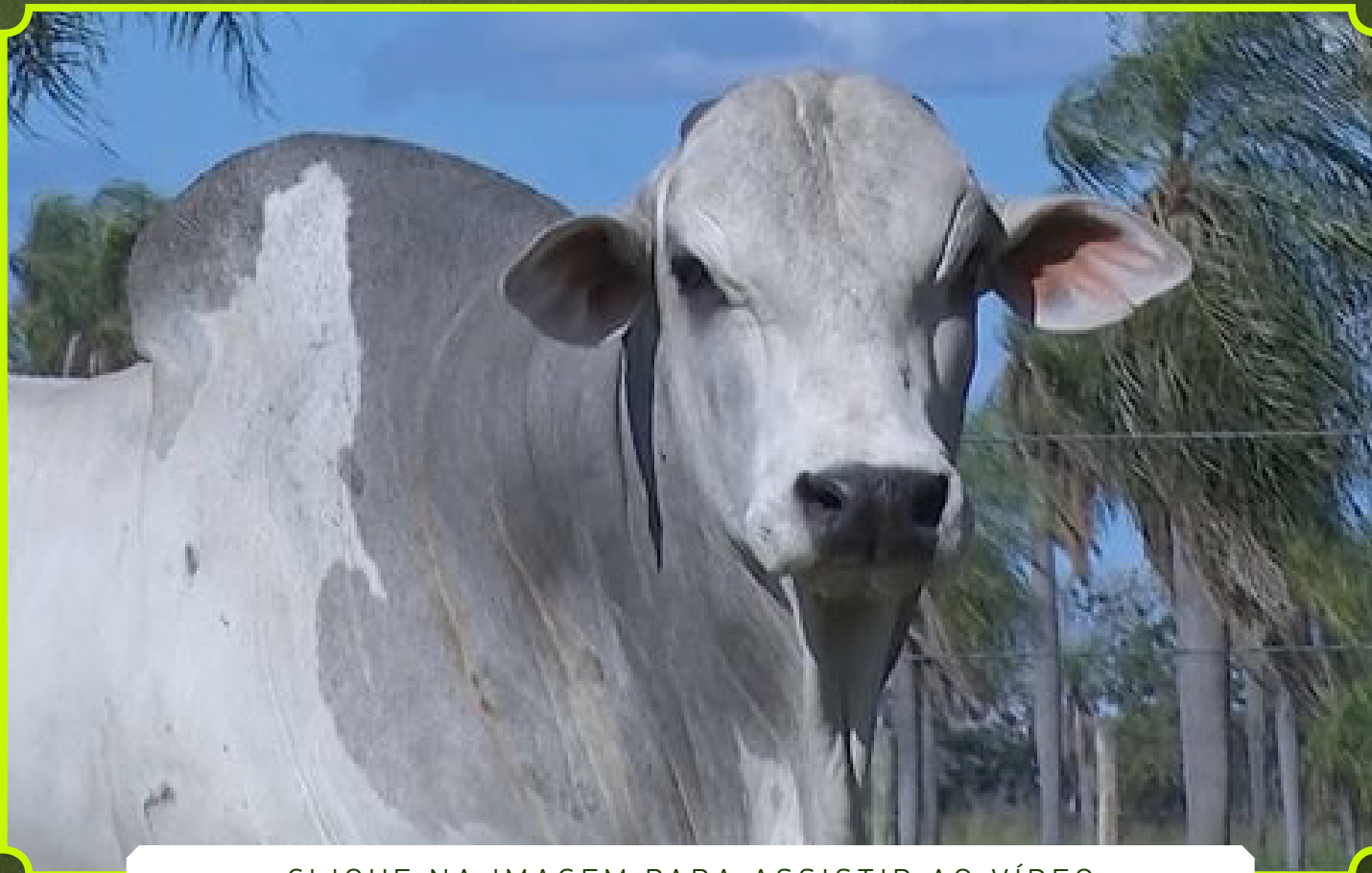

CLIQUE NA IMAGEM PARA ASSISTIR AO VÍDEO



3º LEILÃO VIRTUAL *Touros* NELORE  
**Loma Vera**  
PROMOTOR  
RUBENS DE ANDRADE CARVALHO NETO

32

# AGUNUPUR L.VERA

MACHO • RACN 3551 • 28/09/2020

**703 kg • 39 cm**

BITELO DA SS

JANAJUR DO ARROIO

PAGELO SERENATA

JANDHU FIV ARROIO

LENDA SERENATA

RAVANA DO ARROIO

**IGANDAR L.VERA**

X

**JADATA L.VERA**

SAGAR DO ARROIO

FAROLINA DA AM

IBIUNA DA LAGUNA

LIGA DA AM

ADABA

CAJUINA DA A.M.

### AVALIAÇÃO DE CARÇAÇA

AOL	AOL/100	RATIO	MAR	EGS	EGS/100	RUMP
90.81	13.80	0.52	2.71	5.39	0.82	7.18

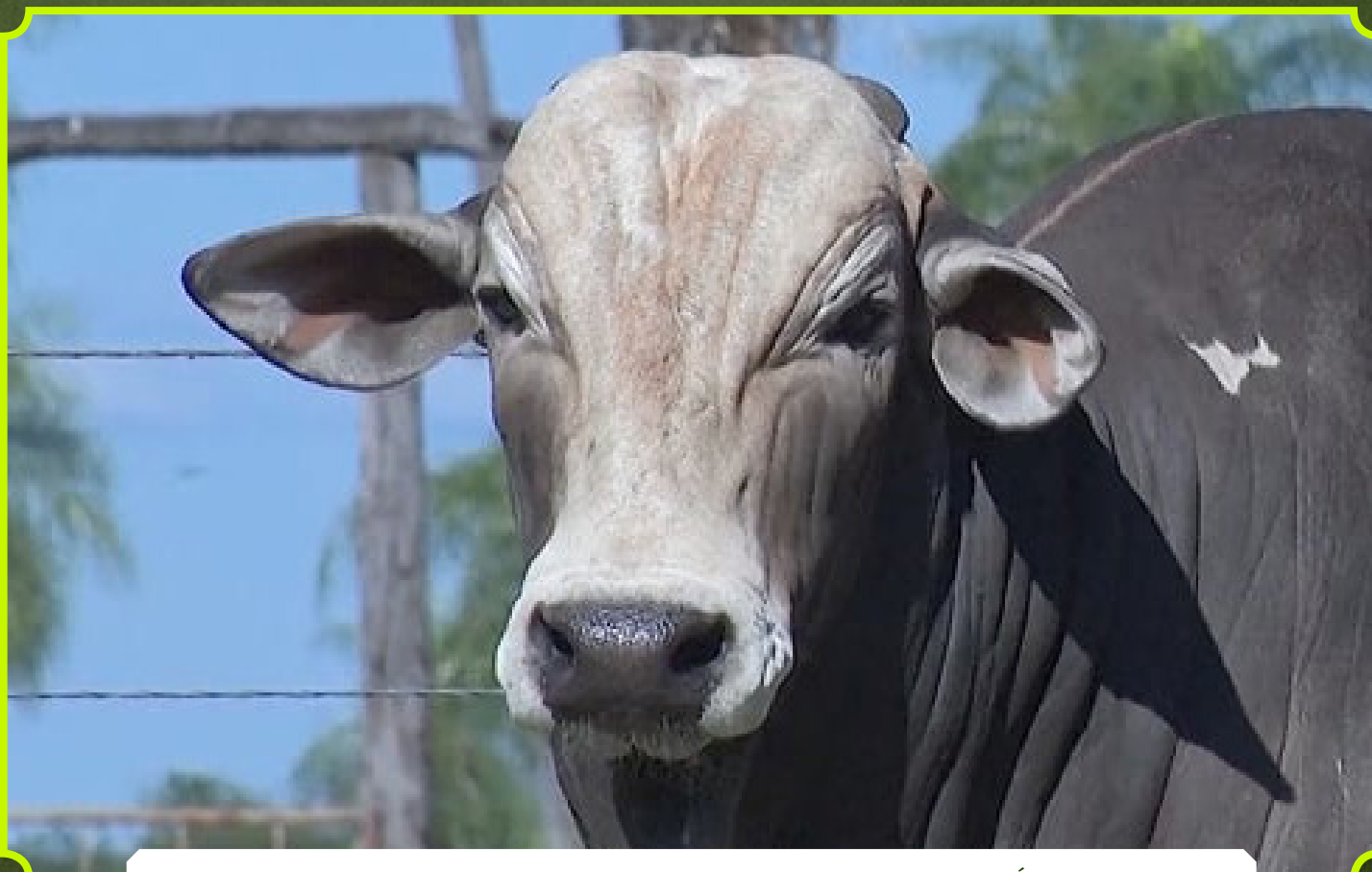

CLIQUE NA IMAGEM PARA ASSISTIR AO VÍDEO



3º LEILÃO VIRTUAL *Touros* NELORE  
**Loma Verá**  
PROMOTOR  
RUBENS DE ANDRADE CARVALHO NETO

33

# ADAVADARO L.VERA

MACHO • RACN 3554 • 05/10/2020

**770 kg • 40 cm**

JANAJUR DO ARROIO

KURUPATHY IMP.

GARIMPEIRO DA AT

AMEDABA

TAPACA

CHAPATHY IMP.

**NARPHORAM FIV DA AT**

X

**MAJHARIA FIV L.VERA**

SUDAO DA AT

LERON TE 7 ESTRELAS

ANITA DA AT

HEDURA ARROIO

SAFIRA DA AT

OPEP

### AVALIAÇÃO DE CARÇAÇA

AOL	AOL/100	RATIO	MAR	EGS	EGS/100	RUMP
100.79	14.20	0.55	1.72	4.49	0.63	7.18



CLIQUE NA IMAGEM PARA ASSISTIR AO VÍDEO



3º LEILÃO VIRTUAL *Touros* NELORE  
**Loma Vera**  
PROMOTOR  
RUBENS DE ANDRADE CARVALHO NETO

34

# AGARADU L.VERA

MACHO • RACN 3558 • 05/10/2020

**700 kg • 39 cm**

JANAJUR DO ARROIO

AMEDABA

JANDHU FIV ARROIO

JUNAGADHI FIV POI L.VERA

RAVANA DO ARROIO

SAVUSA VIII POI BRU

**JAHMUDY L.VERA**

X

**RADIGHA L.VERA**

GUVHALDI DO ARROIO

IVHUR FIV POI ARROIO

EDARAJA L.VERA

JATURAMA L.VERA

EFRIDA YC

BAROLA FIV DA VSOL

### AVALIAÇÃO DE CARÇAÇA

AOL	AOL/100	RATIO	MAR	EGS	EGS/100	RUMP
93.41	13.90	0.52	3.23	4.49	0.67	5.38



CLIQUE NA IMAGEM PARA ASSISTIR AO VÍDEO



3º LEILÃO VIRTUAL *Touros* NELORE  
**Loma Vera**  
PROMOTOR  
RUBENS DE ANDRADE CARVALHO NETO

35

# AVADOLY L.VERA

MACHO • RACN 3559 • 05/10/2020

670 kg • 40 cm

BITELO DA SS

YELLAMARU

PAGELO SERENATA

ARU LEI NJOP

LENDA SERENATA

LAKSHIA

**IGANDAR L.VERA**

X

**RATAKA L.VERA**

SAGAR DO ARROIO

EDHUPATI DO ARROIO

IBIUNA DA LAGUNA

GUNAJARA L.VERA

ADABA

LOREANY DA PAINEIRA

### AVALIAÇÃO DE CARÇAÇA

AOL	AOL/100	RATIO	MAR	EGS	EGS/100	RUMP
101.26	17.49	0.52	2.93	7.64	1.32	8.09



CLIQUE NA IMAGEM PARA ASSISTIR AO VÍDEO



3º LEILÃO VIRTUAL *Touros* NELORE  
**Loma Vera**  
PROMOTOR  
RUBENS DE ANDRADE CARVALHO NETO

36

# ADAKADY L.VERA

MACHO • RACN 3561 • 05/10/2020

866 kg • 42 cm

BITELO DA SS

JANAJUR DO ARROIO

PAGELO SERENATA

EVHAGAR FIV L.VERA

LENDA SERENATA

EBRHAREMA ARROIO

**IGANDAR L.VERA**

X

**HADATIRA L.VERA**

SAGAR DO ARROIO

EKHADU FIV DO ARROIO

IBIUNA DA LAGUNA

EMANDHA L.VERA

ADABA

UMARITA ARROIO

### AVALIAÇÃO DE CARÇAÇA

AOL	AOL/100	RATIO	MAR	EGS	EGS/100	RUMP
100.44	12.73	0.50	2.89	9.43	1.20	10.32



CLIQUE NA IMAGEM PARA ASSISTIR AO VÍDEO



3º LEILÃO VIRTUAL *Touros* NELORE  
**Loma Vera**  
PROMOTOR  
RUBENS DE ANDRADE CARVALHO NETO

37

# ADAJAMUR L.VERA

MACHO • RACN 3562 • 05/10/2020

**790 kg • 38 cm**

JANAJUR DO ARROIO

AMEDABA

GARIMPEIRO DA AT

JUNAGADHI FIV POI L.VERA

TAPACA

SAVUSA VIII POI BRU

**NARPHORAM FIV DA AT**

X

**RILATA POI L.VERA**

SUDAO DA AT

HAJUM POI BRUMADO

ANITA DA AT

HATALA POI NELOPORA

SAFIRA DA AT

DELARY FIV NELOPORA

#### AVALIAÇÃO DE CARÇAÇA

AOL	AOL/100	RATIO	MAR	EGS	EGS/100	RUMP
100.39	14.08	0.48	2.14	3.15	0.44	7.67

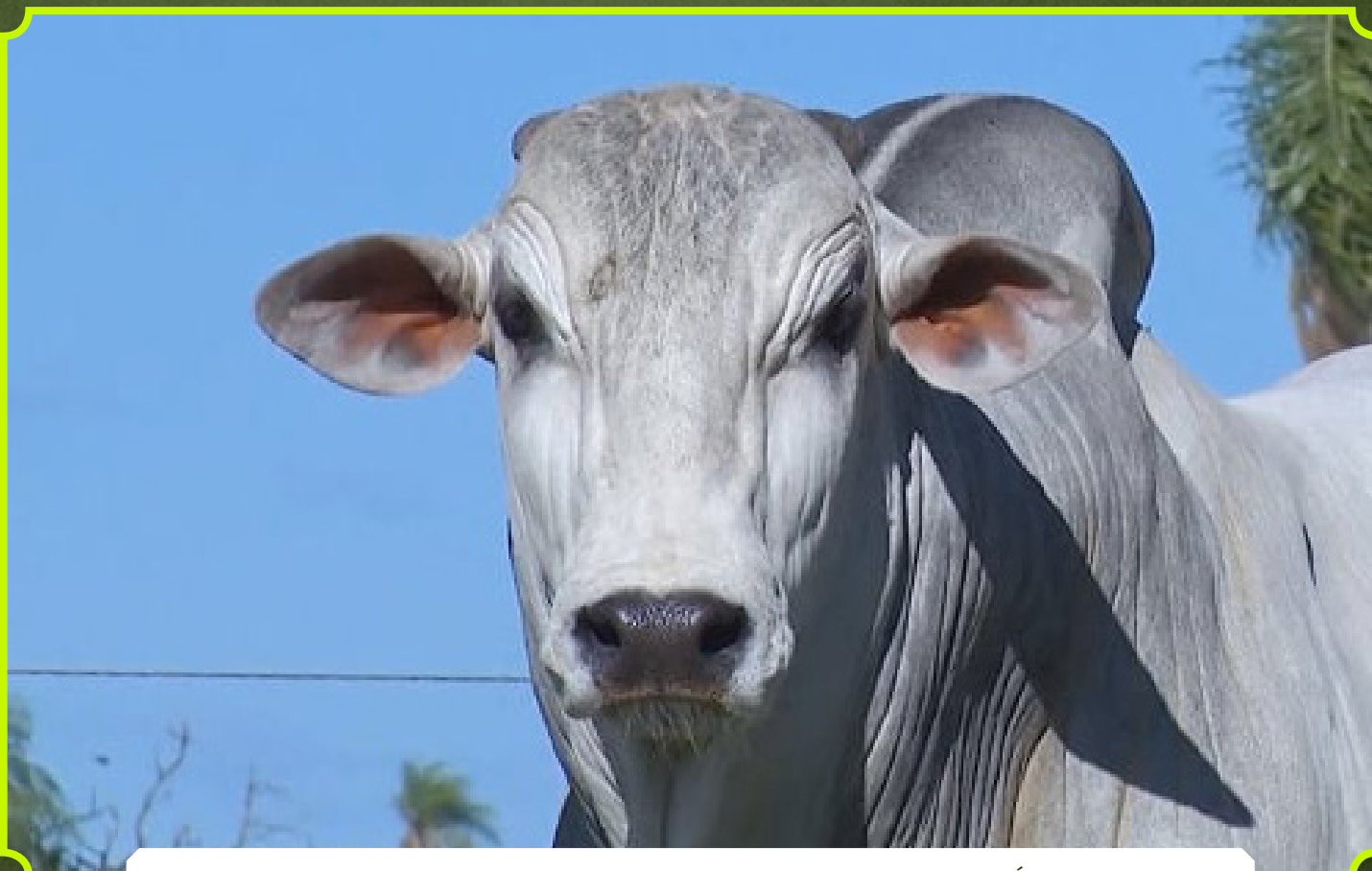

CLIQUE NA IMAGEM PARA ASSISTIR AO VÍDEO



3º LEILÃO VIRTUAL *Touros* NELORE  
**Loma Vera**  
PROMOTOR  
RUBENS DE ANDRADE CARVALHO NETO

38

# AJAORA L.VERA

MACHO • RACN 3565 • 05/10/2020  
680 kg • 37 cm

EBHUMADY DO ARROIO

LERON TE 7 ESTRELAS

JUBADHI ARROIO

HALINDY DO ARROIO

BHUMALA DO ARROIO

VIBHIRA ARROIO

**MADHUJANI FIV L.VERA**

X

**SAGALA L.VERA**

JERU FIV DO BRUMADO

CANDHAR FIV L. VERA

JITHENA FIV ARROIO

GONDHA L.VERA

VAJHARA ARROIO

PACINARA DO ARROIO

### AVALIAÇÃO DE CARÇAÇA

AOL	AOL/100	RATIO	MAR	EGS	EGS/100	RUMP
95.25	15.93	0.49	1.64	4.71	0.79	5.83



CLIQUE NA IMAGEM PARA ASSISTIR AO VÍDEO



3º LEILÃO VIRTUAL *Touros* NELORE  
**Loma Vera**  
PROMOTOR  
RUBENS DE ANDRADE CARVALHO NETO

39

# ABATTARU L.VERA

MACHO • RACN 3584 • 22/10/2020

800 kg • 43 cm

EBHUMADY DO ARROIO

CAJAR FIV NELOPORA

JUBADHI ARROIO

FAKANNU FIV NELOPORA

BHUMALA DO ARROIO

AJORY POI NELOPORA

**MADHUJANI FIV L.VERA**

X

**SAHAPURA L.VERA**

JERU FIV DO BRUMADO

URAPURU DA AT

JITHENA FIV ARROIO

CORDOBA DA AT

VAJHARA ARROIO

ECOARA

### AVALIAÇÃO DE CARÇAÇA

AOL	AOL/100	RATIO	MAR	EGS	EGS/100	RUMP
99.42	13.42	0.50	1.90	5.84	0.79	7.20



CLIQUE NA IMAGEM PARA ASSISTIR AO VÍDEO



3º LEILÃO VIRTUAL *Touros* NELORE  
**Loma Vera**  
PROMOTOR  
RUBENS DE ANDRADE CARVALHO NETO

40

# ADUGAPUR L.VERA

MACHO • RACN 3620 • 09/12/2020

**707 kg • 35 cm**

JANAJUR DO ARROIO

JANDHU FIV ARROIO

GARIMPEIRO DA AT

JAHMUDY L.VERA

TAPACA

EDARAJA L.VERA

**NARPHORAM FIV DA AT**

X

**RITHURA L.VERA**

SUDAO DA AT

EVHAGAR FIV L.VERA

ANITA DA AT

JOVILANA L.VERA

SAFIRA DA AT

BHARIME DO ARROIO

### AVALIAÇÃO DE CARÇAÇA

AOL	AOL/100	RATIO	MAR	EGS	EGS/100	RUMP
98.30	15.34	0.50	2.21	4.53	0.71	5.85



CLIQUE NA IMAGEM PARA ASSISTIR AO VÍDEO



41

# AJUNAGAR L.VERA

MACHO • RACN 3624 • 09/12/2020

**713 kg • 37 cm**

JANAJUR DO ARROIO

PAGELO SERENATA

JANDHU FIV ARROIO

IGANDAR L.VERA

RAVANA DO ARROIO

IBIUNA DA LAGUNA

**JAHMUDY L.VERA**

X

**RANDHARA L.VERA**

GUVHALDI DO ARROIO

GUVHALDI DO ARROIO

EDARAJA L.VERA

EVANJHA L.VERA

EFRIDA YC

GLORIA TE

## AVALIAÇÃO DE CARÇAÇA

AOL	AOL/100	RATIO	MAR	EGS	EGS/100	RUMP
96.89	14.46	0.52	2.96	6.29	0.94	7.18

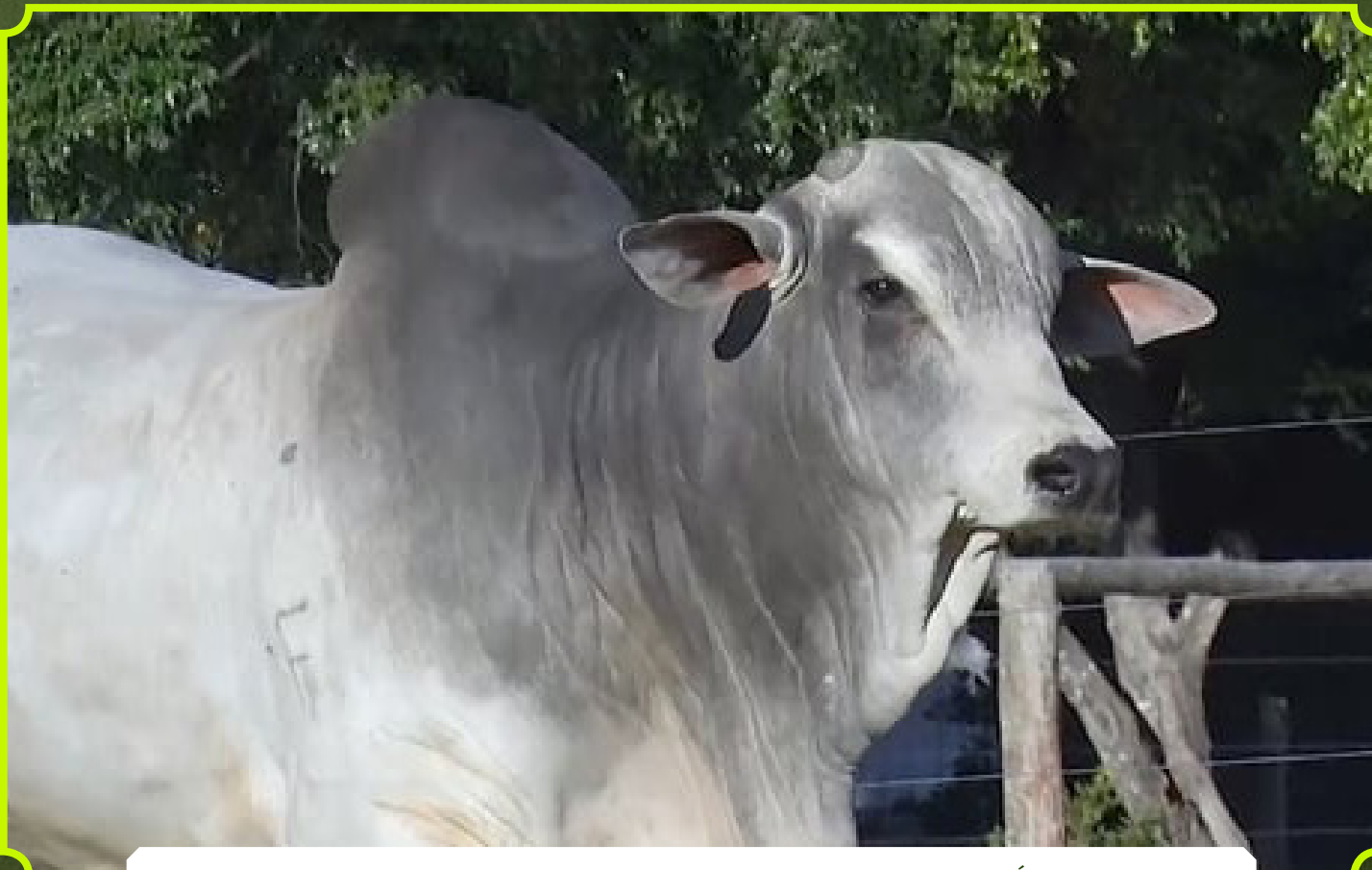

CLIQUE NA IMAGEM PARA ASSISTIR AO VÍDEO



3º LEILÃO VIRTUAL *Touros* NELORE  
**Loma Vera**  
PROMOTOR  
RUBENS DE ANDRADE CARVALHO NETO

42

# ABHAJARI L.VERA

MACHO • RACN 3635 • 30/12/2020

692 kg • 37 cm

--

GUVHALDI DO ARROIO

YELLAMARU

GANDIRY L.VERA

--

ZHOANY I DA PET.

**BAKURA POI DA NJOP**

X

**RAVADA L.VERA**

--

VENTO SERENATA

AKOLA

JAPARUMA L.VERA

--

HIRUJA L.VERA

### AVALIAÇÃO DE CARÇAÇA

AOL	AOL/100	RATIO	MAR	EGS	EGS/100	RUMP
81.29	13.11	0.51	2.86	7.19	1.16	9.01



CLIQUE NA IMAGEM PARA ASSISTIR AO VÍDEO



3º LEILÃO VIRTUAL *Touros* NELORE  
**Loma Vera**  
PROMOTOR  
RUBENS DE ANDRADE CARVALHO NETO

43

# BOMARI L.VERA

MACHO • RACN 3653 • 25/01/2021

**730 kg • 41 cm**

HIMALAYA DO BR.

EBHUMADY DO ARROIO

IVHUR FIV POI ARROIO

CORANBARU CSOV

KOTHARI POI ARROIO

BHUMALA DO ARROIO

**MAJADY ARROIO**

X

**MENINA DA AT**

FAIDAM DE GARCA

EREXIN DA AT

AGHATA ARROIO

IDA DA AT

ROMARA DO ARROIO

EDA FIV DA AT

### AVALIAÇÃO DE CARÇAÇA

AOL	AOL/100	RATIO	MAR	EGS	EGS/100	RUMP
98.74	14.80	0.56	1.96	4.54	0.68	7.66

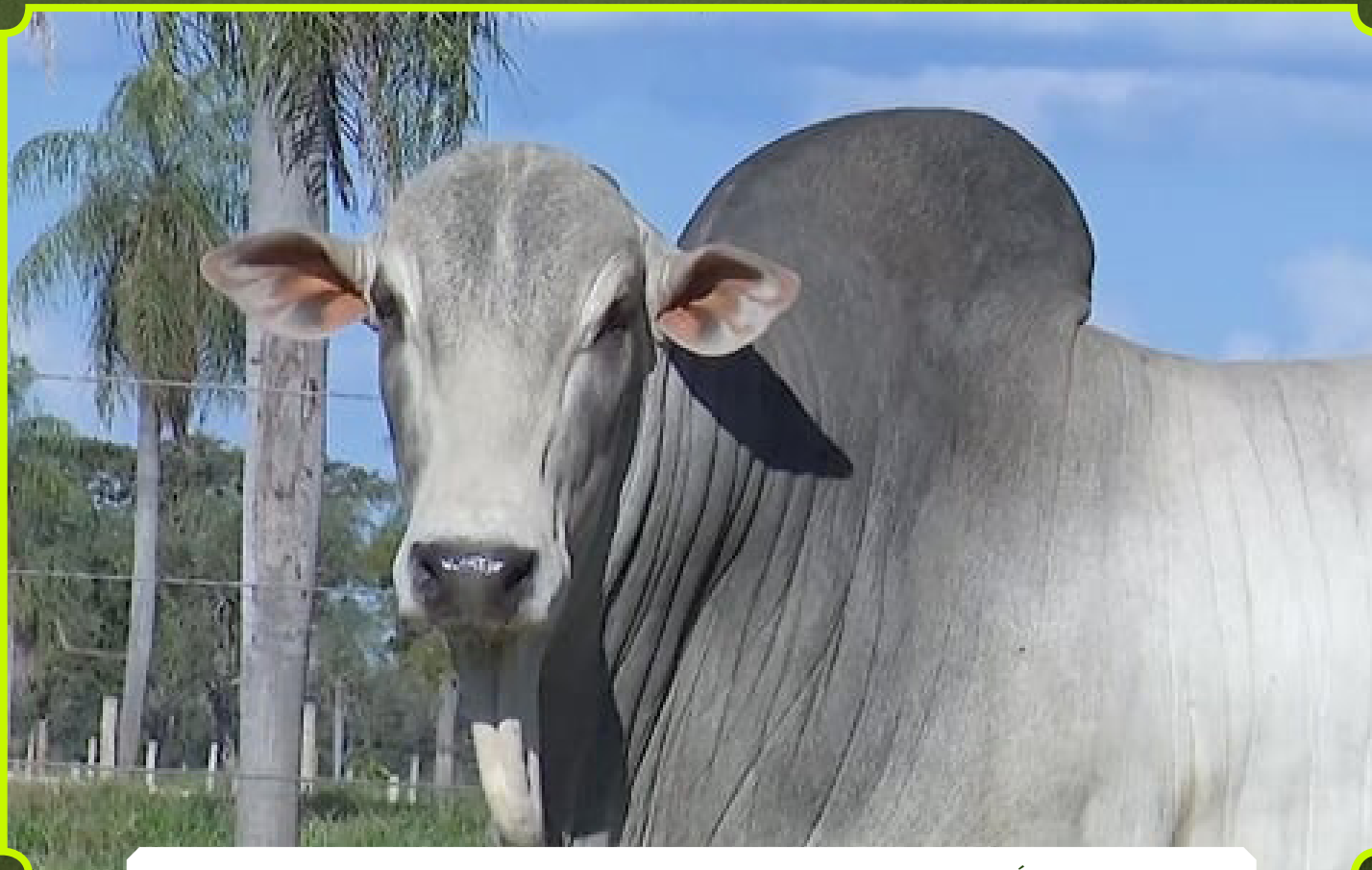

CLIQUE NA IMAGEM PARA ASSISTIR AO VÍDEO



3º LEILÃO VIRTUAL *Touros* NELORE  
**Loma Vera**  
PROMOTOR  
RUBENS DE ANDRADE CARVALHO NETO

44

# BAJAMADI L.VERA

MACHO • RACN 3659 • 16/03/2021

682 kg • 36 cm

JANAJUR DO ARROIO

JANDHU FIV ARROIO

JANDHU FIV ARROIO

JAHMUDY L.VERA

RAVANA DO ARROIO

EDARAJA L.VERA

**JAHMUDY L.VERA**

X

**RADOBHA L.VERA**

GUVHALDI DO ARROIO

AMEDABA

EDARAJA L.VERA

JADAPHA FIV POI L.VERA

EFRIDA YC

HAGARA POI ARROIO

### AVALIAÇÃO DE CARÇAÇA

AOL	AOL/100	RATIO	MAR	EGS	EGS/100	RUMP
83.74	13.98	0.50	2.59	6.32	1.05	8.12



CLIQUE NA IMAGEM PARA ASSISTIR AO VÍDEO



# REGULAMENTO DO LEILÃO

O presente regulamento estabelecerá as normas que serão observadas durante o leilão, sendo que seu cumprimento será obrigatório a todos aqueles que, na condição de convidados, participantes e/ou promotores do evento, quiserem promover a aquisição ou venda de animal(is) ou produto(s) agrobusiness, ou como mero espectador.

## 1. DEFINIÇÕES

1.1 Considera-se LEILÃO o evento que visa a comercialização de animal(is) e/ou produto(s), pela melhor oferta de valores, efetuada de forma aberta e aceita por um leiloeiro.

1.2 Considera-se EMPRESA LEILOEIRA a empresa responsável pela organização e coordenação do leilão. O presente leilão será coordenado e organizado pela Central Leiloes Ltda.

1.3 Considera-se LEILOEIRO a pessoa inscrita no Sindicato Nacional dos Leiloeiros Rurais, detentor de fé-pública, e que será responsável pela recepção das propostas de ofertas aos lotes comercializados, bem como pela batida do martelo e concretização do negócio.

1.4 Considera-se PROMOTOR DO EVENTO a(s) pessoa(s), física(s) ou jurídica(s), que for(em) responsável(is) pela promoção do evento e arrematação do(s) animal(is) ou produto(s) para serem comercializados no leilão.

1.5 Considera-se CONVIDADO a pessoa, física ou jurídica, que for proprietária de animal(is) ou produto(s) que será(ao) comercializado(s) no leilão. Ao convidado também será permitida a realização de compras no leilão.

1.6 Considera-se PARTICIPANTE todo aquele que comparecer no leilão e que tenha interesse na compra de animal(is) ou produto(s) comercializado(s) no evento, ou como mero espectador.

1.7 Considera-se COMISSÃO DE COMPRA a comissão paga pelo comprador do(s) animal(is) / produto(s) à EMPRESA LEILOEIRA, que será anunciada pelo leiloeiro no início do leilão, cujo percentual incidirá sobre o valor total de cada lote apregoado.

1.8 Considera-se COMISSÃO DE VENDA a comissão paga pelo proprietário do(s) animal(is) / produto(s) ao PROMOTOR DO EVENTO / EMPRESA LEILOEIRA.

1.9 Considera-se PRODUTO tudo que não seja semovente e que possa ser comercializado em leilão, tais como: embrião, sêmen, etc.

1.10 Considera-se LANCE DE DEFESA o lance ofertado pelo próprio proprietário do animal(is) ou produto(s), quando não alcançado o preço esperado por este junto ao leilão. Nesta hipótese, o proprietário será responsável pelo pagamento das comissões de compra e venda acima previstas.

1.11 Considera-se LOTE o grupo de animais ou o animal individualmente e/ou de produtos a serem colocados à venda através de leilão, devidamente identificado no catálogo.

## 2. CADASTRO:

2.1 Todo aquele que pretenda apresentar lance no leilão deverá estar previamente cadastrado junto à Central Leiloes Ltda, podendo encaminhar tal solicitação à empresa leiloeira com antecedência, para fins de análise e aprovação prévia dos cadastros. Nesta hipótese, o pedido de cadastramento importará em autorização automática à empresa leiloeira de consulta de informações do solicitante junto ao SERASA ou outros órgãos de proteção ao crédito.

2.2 A Central Leiloes Ltda disponibilizará aos convidados e participantes um escritório no local do evento, podendo o cadastro ser efetuado neste local. Nesta hipótese, toda compra efetuada pelo convidado ou participante ficará condicionada à posterior aprovação do cadastro, bem como aceitação pelo VENDEDOR.

2.3 A presença dos convidados ou participantes no recinto do leilão importará em imediata autorização à Central Leiloes Ltda em promover consultas sobre os mesmos junto ao SERASA ou outros órgãos de proteção ao crédito.

2.4 Os empregados da Central Leiloes Ltda não estão autorizados a avaliar ou endossar qualquer comprador junto ao leilão.

2.5 A existência de cadastro não dispensará a necessidade de apresentação de avalista, caso seja solicitado pelo VENDEDOR ou pela Central Leiloes Ltda.

2.6 Será permitida a compra de animal(is) / produto(s) mediante procuração por Instrumento Público, a qual deverá ser específica para aquele evento e deverá conter o valor máximo autorizado pelo outorgante e desde que este possua cadastro aprovado junto à Central Leiloes Ltda, que permanecerá com referida procuração.

2.7 A Central Leiloes Ltda atua como intermediária das transações, sendo responsável pela organização e coordenação do evento, não se responsabilizando pelo inadimplemento do comprador, seja em relação ao valor do(s) produto(s) / animal(is) adquirido(s), seja em relação às comissões de venda. Portanto, cabe ao vendedor manifestar-se sobre o cadastro do comprador antes da assinatura do contrato de compra e venda, bem como exigir a assinatura de avalista antes da formalização deste contrato.

## 3. DO LEILOEIRO:

3.1 O leilão será realizado por um LEILOEIRO RURAL, devidamente inscrito nos órgãos próprios, sendo que a venda considerará efetuada com a batida do martelo, momento em que as partes, compradores e vendedores, estarão obrigados ao cumprimento do negócio fechado, exceto na hipótese de não aprovação do cadastro do comprador, na forma do item 02 supra.

3.2 Poderá o leiloeiro, durante o leilão, promover as alterações das presentes normas, estabelecer outras regras, alterar as disposições do catálogo, de lotes ou condições de pagamento, instituir preços mínimos, sem direito de reclamação ou indenização por parte dos convidados ou participantes.

## 4. DISPOSIÇÕES ESPECÍFICAS PARA LEILÃO DE PRENHEZES:

4.1 Salvo estipulação em contrário, nos casos de livre acasalamento ou embrião a ser coletado, a primeira parcela será considerada como sinal de negócio e devidas no ato. As demais parcelas somente poderão ser exigidas do(s) COMPRADOR(es) após o recebimento ou a retirada da(s) prenhez(es) confirmada(s). Caso o VENDEDOR tenha recebido antecipadamente alguma parcela e a prenhez não consiga se realizar o VENDEDOR restituirá ao(s) COMPRADOR(es) o valor recebido.

### 4.2. PRENHEZES RECEPTORAS:

4.2.1. O VENDEDOR se responsabiliza em apresentar a(s) receptora(s) em perfeitas condições físicas, com boa habilidade maternal, a fim de bem criar o embrião.

4.2.2. O COMPRADOR, por sua vez, se compromete a mantê-la(s) sob as mesmas condições de manejo e trato, a fim de não prejudicar o desenvolvimento do embrião adquirido.



4.2.3. O COMPRADOR deverá comunicar imediatamente o VENDEDOR em caso de óbito da receptora e/ou da “cria”, bem como de qualquer intercorrência que venha a surgir durante o período gestacional.

#### 4.3. EMBRIÕES A SEREM COLETADOS:

4.3.1. É de responsabilidade de VENDEDOR a coleta e transferência do referido acasalamento, tendo o prazo máximo de 90 dias para a entrega da receptora prenhe, a contar da data da assinatura do presente Contrato, findo o qual poderá o COMPRADOR optar, em comum acordo com o VENDEDOR, escolher outro acasalamento já realizado, de igual importância e valor.

#### 4.4. LIVRES ACASALAMENTOS:

4.4.1. O VENDEDOR oferece a doadora para ser acasalada com o touro da escolha do COMPRADOR, ficando a mesma na propriedade do titular.

4.4.2. O COMPRADOR tem o prazo máximo de 30 dias para enviar o sêmen do reprodutor escolhido, ou autorizar o proprietário da doadora a acasalá-la segundo seu critério.

4.4.3. Todas as despesas provenientes do transporte e aquisição de sêmen que porventura possam ocorrer, serão de inteira responsabilidade do COMPRADOR.

4.4.4. Do acasalamento em questão o COMPRADOR terá direito a apenas uma prenhez proveniente da lavagem, salvo disposição em contrário e acordado entre as partes. Terá também direito a optar se tal prenhez será sexada de macho ou fêmea.

4.4.5. O VENDEDOR garante ao COMPRADOR que a prenhez adquirida venha a nascer com saúde, com garantia de receber RGN (registro geral de nascimento) e RGD (registro geral definitivo).

4.4.6. Caso o produto nascido não preencha os requisitos mencionados no item anterior, deverá o VENDEDOR substituir o produto, caso não possua o mesmo acasalamento, de comum acordo com o COMPRADOR, substituí-lo por outro já nascido de igual categoria e valor.

4.5 A(s) prenhez(es) será(ão) entregue(s) por malha viária, podendo ainda o COMPRADOR retirá-la da propriedade de origem, sob sua conta e responsabilidade.

#### 5. DISPOSIÇÕES ESPECÍFICAS PARA LEILÃO DE SÊMEN:

5.1. O VENDEDOR responde pela qualidade do sêmen de animal de sua propriedade posto a venda.

5.2. Todo lote de sêmen deverá estar à disposição do COMPRADOR para ser retirado em local previamente estipulado. Nos casos em que a entrega do sêmen for feita por empresa de coleta, as despesas decorrentes deste procedimento correrão por conta e risco COMPRADOR.

Quando o sêmen de animal, comercializado for do estoque particular do VENDEDOR, o COMPRADOR deverá providenciar botijão para o transporte, correndo por conta deste todo e qualquer risco.

5.3. Caso queira, poderá o COMPRADOR, no ato da retirada, testar a qualidade do sêmen adquirido, em sendo este raro, desde que seja realizado por profissionais credenciados por uma das centrais de coleta do país.

#### 6. DISPOSIÇÕES GERAIS PARA TODOS OS LEILÕES:

6.1. O leiloeiro apregoará, no início de cada lote, o valor do lance que, multiplicado pelo número de parcelas determinadas, formará o preço total de venda e compra do(s) animal(is)/ produto(s). Também será informada a condição de cada venda, data de vencimento das parcelas, condições gerais do(s) produto(s) ou a(s) condição(ões) física(s) do(s) animal(is) referentes a cada lote.

6.2. Os leilões referentes à gado de elite, embrião e sêmen serão realizados com CLÁUSULA DE RESERVA DE DOMÍNIO, que abrangerá inclusive as “crias” advindas destes, conforme disposto no artigo 95 do Código Civil.

6.3. Excetuando o disposto no item 2. deste Regulamento (aprovação de cadastro), as vendas efetuadas durante o leilão são irrevogáveis e irretratáveis, obrigando comprador e vendedor ao seu cumprimento, por si e por seus herdeiros ou sucessores.

6.4. Ainda que existente índice deflacionário divulgado pelo Governo Federal, os preços estabelecidos no leilão não serão alterados.

6.5. Caberá ao comprador o pagamento do ICMS e ao vendedor o recolhimento do mesmo, referente ao lote adquirido, devendo o segundo informar a Central Leiloes Ltda o número de inscrição junto à Receita Estadual.

6.6. A participação no leilão de qualquer pessoa, seja comprador ou vendedor, implicará na presunção de aceitação de todas as normas previstas neste Regulamento, e, face disponibilização deste Regulamento a todos que se encontram presentes no recinto do leilão através do catálogo, não poderá alegar desconhecimento para eximir de seu cumprimento.

6.7. Compradores domiciliados fora do país deverão informar-se no escritório sobre as condições que regem a compra e venda, que no caso presente somente se operará com o pagamento à vista, em moeda corrente do país, no ato do negócio.

6.8. Salvo estabelecido de forma diversa, por escrito, antes do leilão, o comprador será responsável pelo pagamento da comissão de compra, a qual recai sobre o valor do lote no momento da batida do martelo, em favor da EMPRESA LEILOEIRA, cujo percentual será divulgado pelo leiloeiro no início do evento.

6.9. Salvo estabelecido de forma diversa, por escrito, antes do leilão, o vendedor será responsável pelo pagamento da comissão de venda, a qual recai sobre o valor do lote no momento da batida do martelo, em favor do PROMOTOR DO EVENTO / EMPRESA LEILOEIRA, cujo percentual foi acordado anteriormente entre as partes.

6.10. As taxas do leilão, assim como as comissões, para comprador e vendedor, são irrevogáveis e irretratáveis. No caso da não concretização do negócio após o remate, a parte responsável pelo cancelamento do negócio arcará com as mesmas em sua totalidade.

6.11. Em caso de pagamento à vista das parcelas de compra, o desconto poderá ser concedido pelo vendedor, mas tal desconto não recairá sobre as comissões em favor da Leiloeira.

6.12. No lance de defesa, conforme definição do item 1.10 deste regulamento, o proprietário do animal será responsável pelo pagamento da comissão de compra e venda em favor do PROMOTOR DO EVENTO / EMPRESA LEILOEIRA, sobre o valor do lote no momento da batida do martelo.

6.13. Não serão aceitos pagamentos das parcelas vencíveis no ato da compra com cheques de terceiros.

6.14. Todos os pagamentos efetuados em cheque somente serão considerados quitados com a respectiva compensação.

6.15. As GTAS (Guias de Trânsito dos Animais) serão emitidas exclusivamente em nome do comprador e não poderão ser transferidas a terceiros.

6.16. Os catálogos do leilão são de responsabilidade dos vendedores, não sendo a Central Leiloes Ltda responsável por eventuais erros constantes nestes, os quais inclusive poderão ser retificados pelo leiloeiro.



6.17. Quando da batida do martelo os lances forem simultâneos entre dois compradores, o leiloeiro pedirá o retorno do animal à pista e reiniciará a venda dos mesmos, a partir do lance em questão, para o desempate.

6.18 – Serão de exclusiva responsabilidade do VENDEDOR o(s) animal(is) colocado(s) a leilão estar(em) saudável(eis), com toda a documentação sanitária atualizada, bem como sua guarda, manutenção e segurança, durante o tempo em que se mantiver(em) no local do leilão, seja no estábulo, em sua propriedade, para os casos de Leilão Virtual, em trânsito ou enquanto estiverem sendo exibidos na pista, até o momento da batida do martelo, passando então, tais responsabilidades a serem exclusivas do COMPRADOR, não restando à Central Leilões Ltda. nenhum ônus sobre o itens mencionados, bem como, em caso de acidente e danos que, eventualmente, venha(m) a ocorrer com o(s) animal(is).

6.18.1 – É de responsabilidade do VENDEDOR a veracidade de todas as informações fornecidas à leiloeira referente ao(s) animal(is) e/ou produto(s) colocado(s) a leilão. Bem como, fica o VENDEDOR responsável, cível e criminalmente pela omissão de informar a empresa Leiloeira sobre qualquer intercorrência relacionadas ao(s) animal(is) e/ou produto(s) até o momento do leilão.

6.18.2 - Após a batida do martelo, a venda será considerada irrevogável e irretroatável, correndo a partir de então, por conta e risco do COMPRADOR, a vida e integridade física do(s) animal(is), razão pela qual, é facultado a este COMPRADOR, caso opte e se responsabilize pelas despesas, contratar cobertura securitária ao(s) animal(is) arrematados.

6.18.3 – A morte do(s) animal(is), com seguro ou não, anomalias físicas encontradas no animal(is) por exames radiológicos ou outros, perda de prenhes, estado do(s) animal(is) no ato da entrega pelo VENDEDOR e outros motivos não inerentes ao momento da venda) a leiloeira não se obriga nos termos deste regulamento.

6.18.4 – Tanto para os leilões presenciais, bem como para os leilões virtuais, após a batida do martelo, fica facultado entre VENDEDOR e COMPRADOR decidirem o momento mais apropriado para o transporte do(s) animal(is). Porém, os riscos inerentes ao(s) animal(is) arrematados até o momento do seu transporte, correrá por conta exclusiva do COMPRADOR, não podendo o VENDEDOR ficar responsável pela vida e integridade física do(s) animal(is) até seu efetivo embarque para transporte, salvo comprovada sua exclusiva culpa.

6.19. No caso de comercialização efetuada através de canal fechado de televisão (Leilões Virtuais), o vendedor compromete-se a entregar o(s) animal(is) (independente do local de entrega), somente quando tiver em sua posse a respectiva documentação de venda, devidamente assinada pelo comprador, eximindo a Central Leilões Ltda de qualquer responsabilidade se a presente cláusula não for cumprida.

#### 7. DA AUTORIZAÇÃO DE USO DO NOME, IMAGEM E VOZ DOS PRESENTES AO LEILÃO:

7.1. A entrada da pessoa no recinto do leilão importará na presunção em favor da EMPRESA LEILOEIRA e do PROMOTOR DO EVENTO, sem ônus a estes, ao uso de seus NOMES, IMAGENS e SOM durante a realização do evento, bem como após a ocorrência deste para fins de divulgação do resultado final alcançado. Autorizam, também, a divulgação em periódicos e em site de todas as informações referentes ao leilão, tais como: nome do comprador, do vendedor, do animal ou produto comercializado e o valor efetivo da transação. Finalmente, fica autorizada a gravação de todas as imagens do leilão e dos participantes, bem como a transmissão ao vivo destas por canal fechado de televisão e, ainda, a divulgação de fotos em periódicos e em site próprio da EMPRESA LEILOEIRA.

#### 8. DO CONTRATO DE COMPRA E VENDA:

8.1. Ao final da venda de cada lote a Central Leilões Ltda promoverá a emissão do contrato de compra e venda, bem como das notas promissórias referentes ao leilão, as quais serão assinadas imediatamente pelo vendedor e comprador. As notas fiscais referentes às vendas, que deverão ser emitidas pelos vendedores, bem como a nota fiscal da comissão de compra a ser emitida pela empresa leiloeira, serão efetuadas posteriormente.

8.2. Ficam fazendo parte integrante do contrato de compra e venda todas as regras constantes neste regulamento, bem como outras que forem estabelecidas pelo leiloeiro durante o leilão.

“É proibida a reprodução em parte ou no todo”.



 (18) 3608.0999

 (18) 99637.2999

CONDIÇÃO ESPECIAL DE FRETE:

**BÔNUS DE FRETE R\$ 600,00**  
POR ANIMAL PARA TODO O BRASIL (EXCETO PARA O MS)

**FRETE GRÁTIS**  
DENTRO DO ESTADO DO MS

CONDIÇÃO ESPECIAL DE PAGAMENTO:

**30 PARCELAS**  
(2+2+2+2+2+2+2+2+2+2+10)

PODENDO OPTAR PELAS CONDIÇÕES ABAIXO

**12 PARCELAS (2+2+8) COM 5% DE DESCONTO | À VISTA COM 10% DE DESCONTO**



22/JUNHO

20 HORAS

HORÁRIO DE BRASÍLIA

3º LEILÃO VIRTUAL *Touros* NELORE

*Loma Verá*

PROMOTOR

RUBENS DE ANDRADE CARVALHO NETO

TRANSMISSÃO:



LEILOEIRA:



PATROCÍNIO:



AGÊNCIA

